

IT-Forum
20.11.2025

cimERP

Rund um den Einkauf

Ralf Saur
ralf.saur@aptean.com

Agenda

» Kernprozess

- Bestellung
- Wareneingang
- Rechnungsprüfung

» Nebenprozesse, Speziallogiken, Auswertungen

» Fragen und Antworten

Grundsätzliches zum Modul

- Modul <EINKAUF> Kernfunktionalität eines ERP-Systems, somit seit jeher auch integraler Bestandteil des cimERP
- Bei JEDEM cimERP-Kunden im Einsatz
- Zahlreiche “Weichen”, Parametrisierungen, Steuerungsmöglichkeiten vorhanden

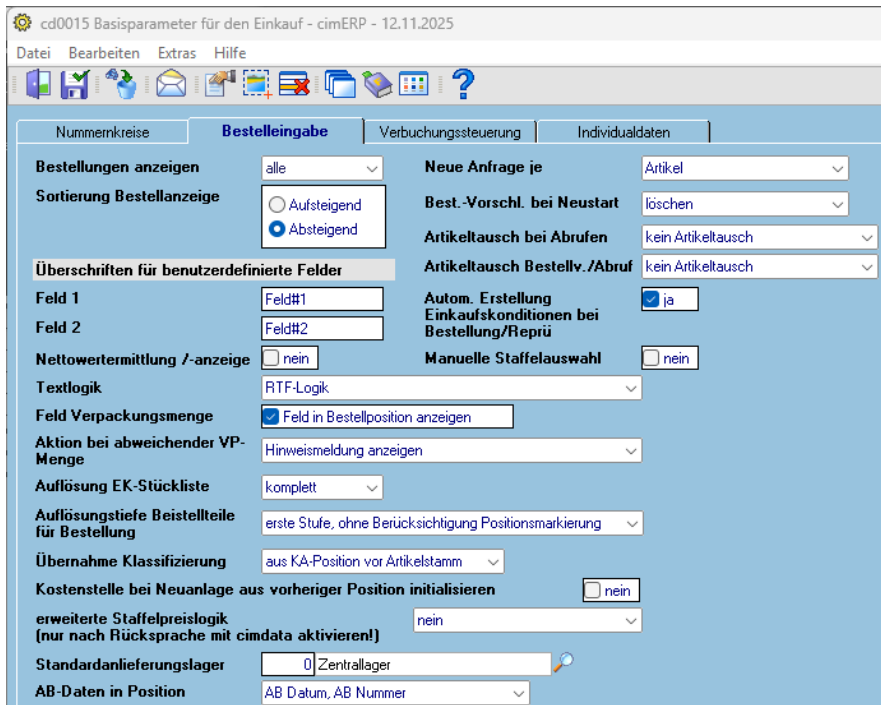

cd0015 Basisparameter für den Einkauf - cimERP - 12.11.2025

Datei Bearbeiten Extras Hilfe

Nummernkreise **Bestelleingabe** Verbuchungssteuerung Individualdaten

Bestellungen anzeigen: alle

Sortierung Bestellanzeige: Aufsteigend Absteigend

Überschriften für benutzerdefinierte Felder

Feld 1: Feld#1

Feld 2: Feld#2

Nettotertermittlung /-anzeige: nein

Textlogik: RTF-Logik

Feld Verpackungsmenge: Feld in Bestellposition anzeigen

Aktion bei abweichender VP-Menge: Hinweismeldung anzeigen

Auflösung EK-Stückliste: komplett

Auflösungstiefe Beistellteile für Bestellung: erste Stufe, ohne Berücksichtigung Positionsmarkierung

Übernahme Klassifizierung: aus KA-Position vor Artikelstamm

Kostenstelle bei Neuanlage aus vorheriger Position initialisieren: nein

erweiterte Staffelpreislogik (nur nach Rücksprache mit cimdata aktivieren!): nein

Standardanlieferungslager: 0 Zentrallager

AB-Daten in Position: AB Datum, AB Nummer

Neue Anfrage je: Artikel

Best.-Vorschl. bei Neustart: löschen

Artikeltausch bei Abrufen: kein Artikeltausch

Artikeltausch Bestellv./Abruf: kein Artikeltausch

Autom. Erstellung Einkaufskonditionen bei Bestellung/Reprü: ja

Manuelle Staffelauswahl: nein

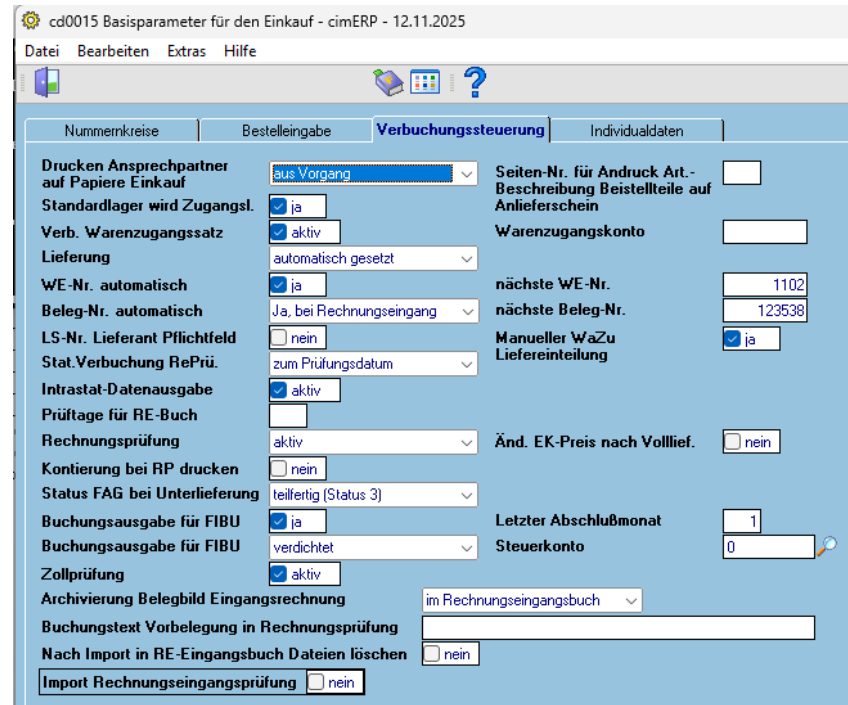

cd0015 Basisparameter für den Einkauf - cimERP - 12.11.2025

Datei Bearbeiten Extras Hilfe

Nummernkreise Bestelleingabe **Verbuchungssteuerung** Individualdaten

Drucken Ansprechpartner auf Papiere Einkauf: aus Vorgang

Standardlager wird Zugangsfl.: ja

Verb. Wareneingangssatz Lieferung: aktiv

WE-Nr. automatisch: ja

Beleg-Nr. automatisch: Ja, bei Rechnungseingang

LS-Nr. Lieferant Pflichtfeld: nein

Stat. Verbuchung RePrü.: zum Prüfungsdatum

Intrastat-Datenausgabe: aktiv

Prüftage für RE-Buch:

Rechnungsprüfung: aktiv

Kontierung bei RP drucken: nein

Status FAG bei Unterlieferung: teilerfertig (Status 3)

Buchungsausgabe für FIBU: ja

Buchungsausgabe für FIBU: verdichtet

Zollprüfung: aktiv

Archivierung Belegbild Eingangsrechnung: im Rechnungseingangsbuch

Buchungstext Vorbelegung in Rechnungsprüfung: nein

Nach Import in RE-Eingangsbuch Dateien löschen: nein

Import Rechnungseingangsprüfung: nein

Seiten-Nr. für Andruck Art.-Beschreibung Beistellteile auf Anlieferschein:

Warenzugangskonto:

nächste WE-Nr.: 1102

nächste Beleg-Nr.: 123538

Manueller WaZu Liefereinteilung: ja

Änd. EK-Preis nach Vollief.: nein

Letzter Abschlußmonat: 1

Steuerkonto: 0

Kernprozess

“gelebt” bei nahezu allen cimERP-Kunden

CD3001 – Bestellung

Verbucht statistische Daten
(Bestellbestand, Bestelleingang)

Verbucht dispositive Daten
(Materialeingangs-Erwartung)

Erstellt Bestellungsformular für
Lieferanten

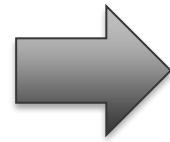

CD3006 – Wareneingang

Entlastet statistische Daten
(Bestellbestand)

Entlastet dispositive Daten
(keine Eingangs-Erwartung mehr)

Bucht Lagerzugang
(QS-/WE-Lager oder Hauptlager)

Bucht statistische Daten
(Bestell-Umsatz und –Menge)

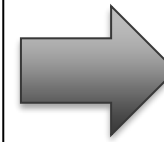

CD3103 – Rechnungsprüfung

Korrigiert/verbessert statistische Daten
(Bestell-Umsatz)

FIBU-Übergabe / “OPOS”-Übergabe
(Übergabe Zahlbeträge, Fälligkeiten,
Kontierung an angebundene FIBU)

Datenbereitstellung für Intrastat
(bei Erfüllung der relevanten Kriterien)

TESTDRUCK

cimdata software GmbH
Hr. Ralf Saur
Hohenrüdinger Strasse 11
91747 Westheim

Bestellung

Lieferant: 877778
Bestell-Nr.: 99007000
Datum: 09.10.2025

Seite 1 von 1

E-Mail: ralf.saur@aptean.com

Ansprech. Kaufm.: Ralf Saur
Bezugsart: per AutoUpdate
Lieferbedingung: Frei Haus
Unsere USt-Ident.Nr.: DE131936517

Wir bestellen bei Ihnen zu den bekannten
Einkaufsbedingungen nachstehende Waren:

Pos.	Artikelnummer	Menge ME	Preis in EUR	Termin	Wert in EUR
5	S001EK Softwarelösung "cimERP"	1 Stk	15.000,00 / 1 Stk	KW. 50/25	15.000,00
				Warenwert Netto	15.000,00

cd3006 Erfassen Wareneingänge - cimERP - 09.10.2025

Modul: Verbuchen Wareneingang

Lieferant: 877778 cimdata software GmbH
Anspr. P. Hr. Ralf Saur
Bestellung: 99007000
Bestellart: 901 - Standardbestellung

Artikel-Nr.: S001EK Softwarelösung "cimERP"

Artikel-Nr.	Lib	Fl	Fa	Preis	W	Status
S001EK	0	0	0	15.000,00 EUR / 1 Stk	Wert	keine Lieferung vor Druck

Termin: 50/25 KW50/25 Termin abgehend

Zugang: 1 Stk
Lager: 0 Zentrallager

Liefer-charge: A17218

cd3103 Rechnungsprüfung Einkauf - cimERP - 09.10.2025

Modus: Bearbeitung Rechnungsposition

Lieferant: 877778 cimdata software GmbH
Bestell-Nr.: 99007000 Pos. 5 WE-Nr.: 1095 WE-Datum: 09.10.25 LS-Nr.: 4711-R2D2
Bestellart: 901 - Standardbestellung
L-Artikel-Nr.: S001EK Softwarelösung "cimERP"

Preis	Zuschläge	MTZ
Einkaufspreis: 15000,00 EUR /Stk	Preiseinheit: per 1	Rabatt: Umr.-Fakt.: 0,000000
Berechnet: 15000,00	Geliefert: 1	Menge güt./schlecht: 0,000 / 0,000
Errechnet: 15000,00	Errechnet: 15000,00	Lieferstatus: Volllieferung
Wert: € 14.500,00	15.000,00	EUR Vorsteuercode: 61 19,00

Konto: 4001 Erlöskonto 2
Kostenstelle: 5510 Vertrieb
Kostenobjekt:
KZ-Vorbuchung: 0 KZ-Bearbeitung: 0

Auslöser / Initiatorien der Bestellung

Wie wird eine Bestellung ausgelöst? Was führt zu einer Bestellung?

Manuelle Erfassung auf "Zuruf"

cd2540 – interne Bedarfsmeldung
"C-Teile" - Management

cd0501-Kundenauftrag

"Direkt-Bestellung" für Kundenauftrag / Handelsware

cd3013 – Rahmenbestellung / Abrufe

Erstellung einer Rahmenbestellung
(halb-)automatische Übernahme zur (Abruf-)Bestellung

cd2504/cd2513 – Bestellvorschläge

cd2505 - Dispocheck

aufgr. Lagerbestand / Mindest-/Meldebestand / Dispo
(halb-)automatische Freigabe/Überführung zur Bestellung

cd3200/cd3203/cd3210 – Anfragen Einkauf

Erstellung Einkaufsanfrage bei einem oder mehreren
Lieferanten

Preisrückmeldung / Stammdatenrückführung
(halb-)automatische Übernahme zur Bestellung

cd4091 – Fremdfertigungs-Bestellung

Automatische Erstellung einer Bestellung (einzelner
Baugruppen) bei einem externen Dienstleister im
Rahmen des Fertigungs-Prozesses ("Fremdfertigung")
gem. Arbeitsplan
(ggf. auch über Bestellvorschläge-Fremdfertigung)

CD3001 – Bestellung

Einflussnehmende Stammdaten

(unvollständiger) Auszug relevanter Parameter und wichtiger Stammdaten

cd0015-Parameter

- Basisparameter Einkauf
- Bestellarten
- Vorgaben Stat.-Verbuchung
- Mail-Einstellungen
- u.v.a.

cd0020-Lieferantenstamm

- Stammdaten/Adressen
- Schlüssel ZB, LB, VA
- Kommunikationsdaten
- Ansprechpartner
- Adressen
- Informationstexte
- Einkaufskonditionen
- Maileinstellungen
- u.v.a.

Für Versand und Layout relevant

- cd0010-Überschriften / Textkonserven
- cd0014-Fusstexte / cd3025-Werbetexte
- cd0120-Freie Texte
- u.v.a.

cd0001-Artikelstamm

- Stammdaten/Bezeichn.
- Schlüssel MEB
- Statistikbegriff
- Einkaufsrelev. Daten
- Aufwandskonten
- Einkaufskonditionen
- Artikeltexte
- u.v.a.

cd2504/cd2513 - Bestellvorschläge

Zentrale ERP-Funktion, Erstellung und Bearbeitung von Bestellvorschlägen

Automatisierbarer (nächtlicher) Lauf führt eine Betrachtung der Verfügbarkeiten der Einkaufsartikel durch. Zahlreiche steuernde Parameter (LagerNr.'n, Mindest-/Meldebestand, Berücksichtigungszeitraum, Dispozeitraum, Prioritäten) können zu einer möglichst optimierten Steuerung eingesetzt werden. Die Überführung zu Anfrage/Bestellung kann unter auch manueller Betrachtung der Disposition auf Basis der erstellten Vorschläge komfortabel durchgeführt werden.

cd2504 Erstellen Bestellvorschläge Einkauf - cd-dev-srv2/betrieb01 - 11.11.2025

Suche:

Artikel E96800030i H 64.5 x 86.5 mm
Neutral f. Recycl.

Losgröße Besch.Zeit Tage Dispo-Art Lager ME-Prod. Stk

Disponent 1 Albert Disponsor Mind.-Best.-Mge

Umr.-Fakt. 1,000000 Disp-Zeitr. 0 Tage Art.Kat.

Dicke mm Ben2 1111111111

andreas feliciani test II

Melde-Best. indiv. Bestellart

V	A	LT	R	Ü	FV	Bedarf.Dat	Best.Dat	Lief. Term.	Vorschlagsmenge	MEB	H	A	T	Lieferant 1	Name Lieferant 1	Best.Me.1
						07.11.2025	11.11.2025	11.11.2025	3.076.950	Stk						3.076.950

Zum Artikel sind weitere offene Bestellungen mit einem Liefertermin zum bzw. später als der Bedarfstermin des Bestellvorschlags vorhanden.

Blau markiertes Bedarfsdatum: Vorschlag bearbeitet

Lager Basislager Lagerbestand Stk Mind.Bestand off.R.-Mge ->VK

Ware unterwegs Res.Me.CHL Res.Me. Reichweite Monate

gesparte Me.

Basis Details alle Lager alle Bedarfsverursacher Einstellungen

Ansicht Wochen Tage Simulierte Fertigungs-Aufträge in Verfügbarkeitsberechnung nicht berücksichtigt.

Woche	09/25	10/25				Restl. Wochen
+ Fertigung						
+ Sim. Fertigung						
+ Einkauf LT						
+ Einkauf BT						
- KA-Lager						
- KA-Fert						
- Bedarf Prod.		36.95	3.040.00			
- Sim. Bed. P.						
+ Planzahlen Prognose						
Verfügbar BT	- 36.95	- 3.076.95				
Verfügbar	- 36.95	- 3.076.95				

CD2504 - Bestellvorschläge Betrieb: cd-dev-srv2/betrieb01 Datum: 11.11.2025 Seite: 124

Artikelnummer	Bezeichnung	Lagerbestand	Mind./Meldebest.	Dispozeitraum	Losgröße	Var.1	Var.2	Var.3	Besch.Zeit	Einkäufer
RS0221	Innen-6K Schraube 8.8 7991 vz M 10 x 40	3.00 STK		11.11.2025	999				15	2
RS0223	Innen-6K Schraube 8.8 912 vz M 8 x 75	18.00 STK		11.11.2025	999				11.11.2025	2
RS0232	ASSY plus Senkkopf AW 20 Typ 1 4x20	22.00 STK		11.11.2025	999				11.11.2025	2
RS0242	ASSY plus Senkkopf AW 20 Typ 2 4x40/24 bl vz	252.00 STK		11.11.2025	999				11.11.2025	2
RS0247-V	Adapter f. Einzelarb. pl.101-125 FFS/DS	14.00 STK		11.11.2025	999				11.11.2025	2
RS0251	Z. Winkel Wandble plankung L=250 mm	4.00 STK		201123	999				11.11.2025	2
RS0254	Gummizuschnitt FFS Einzelarb. 50x57 mm weiß	0.00 STK	30.00 STK	11.11.2025	999				15	2

CD2518 - Bestellvorschläge Betrieb: 01 cd-dev-srv2/betrieb01 Datum: 11.11.2025 Seite: 4

über Lager-Nummer(n): (0;1;2;3;4;5;9;10;11;12;14;17;19;20;22;25;26;29;30;31;33;35;36;37)

Artikelnummer	Bezeichnung	Lieferant	Preis
gr.gold	Goldbarren	A 78222	150,00 EUR
4444 280999/000	10	2,00 Stk	2,00 Stk 11.11.2025
gr.ob1	Artikel ohne Bestandsführung	A 77777	5,00 EUR
70696 124499/000	5	450,0 stk	450,0 stk 11.11.2025
72207 57130/000	10	500,0 stk	500,0 stk 11.11.2025
72207 57130/000	20	500,0 stk	500,0 stk 11.11.2025
gr.stk	testartikel gr in stk	A 73333	3,50 EUR
4444 280084/000	10	10,0 stk	10,0 stk 11.11.2025
4444 280436/000	30	6,0 stk	6,0 stk 11.11.2025
72206 57516/000	10	80,0 stk	80,0 stk 11.11.2025

cd0501-Kundenauftrag / cd2505-Dispocheck

Direktauslösung Bestellung möglich aus Menü <Bearbeiten / Bestellung erstellen>

cd0501 Auftrag - cd-dev-srv2/betrieb01 - 11.11.2025

Suche

KA-Nr. 281423000 - Änderung

KA-Nr. 281423/000 Kunde 6667 Fa. Spielzeug Saur
 Termin 46.25 DE - 91805 Döckingen
 Pos.Mod. Änderung Anspr. P. Tel.
 Auftragsstatus Restwert (netto) 150,00 Fakt.Wert EUR
 Gewicht (netto) 230.144,000 kg
 Gewicht (brutto) 230.144,000 kg

Positionsdaten weitere Daten [x] Zuschläge Positionstexte Ind

Artikel-Nr. bi1002 Queuesatz für Billardtisch
 Extra
 Aktion ja

KD-Art.Nr.
 R-Menge 10.000 lfm
 Preisliste 3 Preisliste 3
 L-Term.Kd. VZ 30 Preisnummer Verkaufspreis 1
 L-Termin PE-Verkauf per 1 lfm
 Preis 15,00 EUR Preisherkunft manuell eingegebener Preis
 Wert EUR Preisandruck Drucken Bruttopreis/Rabatte
 Einst.Preis EUR Rabatt %/KZ 0,00 0
 Wunschterm. Rabatte alle Rabatte rechnen
 Bestätigt Rabattherkunft manuell eingegebener Rabatt

Pos.	Original-Pos-Nr	Artikel	Art.-Bezeichnung 1	Art.-Bezeichnung
10		bi1002	Queuesatz für Billardtisch	

cd2505 Überwachungs-/Kontrollmonitor Dispocheck - cd-dev-srv2/betrieb01 - 11.11.2025

Suche

Modus: Ändern AV + Auftrag

Sachbearbeiter Kunde 6667 VG-Nr. Disponent Alle
 Datum von bis ?UPO Alle Status AV Alle Status KA Alle
 Terminversch. AV nein Herkunft Kundenu.Fertigungsaufträge Artikel-Nr.
 AV-Bearbeitet Liefertermin in Kundenauftrag Liefertermin in KA - sofort Liefertermin in Fertigungsauftrag Dispo.Anzeige Stammdaten Dispo.Anzeige Auftragsdaten Liefer-termin Ändern

- = Bedarf vorhanden
- = Material in der Fertigung fehlt
- = Artikel verfügbar
- = Bedarf nach Liefertermin vorhanden
- = Starttermin Fertigung in der Verg
- = Kein Dispocheck
- ◆ = Fert OK, Terminübernahme fehlt

A	D	K	F	Herkunft	Kunde	Kunden-Name	KA-Nr.	KA-Pos.	Artikel	Termin	Termin KW	Auftragsmenge	Lager
<input checked="" type="checkbox"/>	<input checked="" type="checkbox"/>	<input checked="" type="checkbox"/>	<input checked="" type="checkbox"/>	AUFT	6667	Fa. Spielzeug Saur	281423/000	10	bi1002	14.11.2025	2025/46	10.000	0

Lager Basislager Lagerbestand lfm Mind.Bestand 1.356,000 off.R.-Mge ->VK
 Ware unterwegs Verbrauch (12 Monate) Meld.Bestand ->EK
 gespernte Me. Res.Me.CHL Res.Me. Reichweite Monate

Basis Details alle Lager alle Bedarfsverursacher Einstellungen
 Ansicht Wochen Tage Simulierte Fertigungs-Aufträge in Verfügbarkeitsberechnung nicht berücksichtigt.

Woche	46/25					Restl. Wochen
+ Fertigung						
+ Sim.Fertigung						
+ Einkauf LT						
+ Einkauf BT						
- KA-Lager	10,000					
- KA-Fert						

cd3200/cd3203/cd3210 - Anfragen

Erstellung, Erzeugung, Preisrückmeldung mit Stammdaten, Übernahme von Anfragen

cd3200 Anfrageverwaltung Einkauf - cd-dev-srv2/betrieb01 - 11.11.2025

Suche

Anfr.-Mod.: **Neuanlage** Pos.-Mod.: **Ändern**

Lieferant: 76666 Ralfs Spielzeugladen Spielzeug aller Art
DE - 91111 Ansbach Bergstr. 23
Anspr. P.: Ralf Saur Tel. 09802951130

Anfrage: 20529/000 Position: 10 Termin: Status: Projekt-Pos.:

Positionen: 10 | H 64,5 x 86,5 mm | Neutral f. Recycl. | MEP | Stk

Menge: 2000 Stk
Termin: 50.25 Kw50/25
Konto Rechn.-Prüf.: 0450 Einbauten
Kostenstelle: 1500 Einkauf
Kostenträger: 107077 Stefan Massopust

Klassifizierungsleiste: STLH Holzstuhl
Projekt: 6 Hausbau (Name)
Projekt-Pos.:

Pos	Artikel	Bezeichnung	Bezeichnung 2	Termin
10	E96800030	H 64,5 x 86,5 mm	Neutral f. Recycl.	50.25

cd3200 Anfrageverwaltung Einkauf - cd-dev-srv2/betrieb01 - 11.11.2025

Suche

Anfr.-Mod.: **Ändern**

Lieferant: 76666 Ralfs Spielzeugladen Spielzeug aller Art
DE - 91111 Ansbach Bergstr. 23
Anspr. P.: Ralf Saur Tel. 09802951130

Anfrage: 20529/000

Kopfdaten: Anschriften [x] | Voll-Texte | Nachl-Texte | Anzeige weitere Lieferanten | Individualdaten | Unterlagenarchiv

Liefertermin: 50.25 Kw50/25
Anfragedatum: 11.11.2025
Mindestwert: 1000 EUR

Kennz. Storno: Nein
Anspruch. Kfm.: 1 Ralf Saur
Anspruch. techn.: 3 ab Werk
Lieferbedingung: 2 10 Tage 2 % Skonto
Zahlungsbedingung: 2
Bezugsart: 2 Bezugsart 2

Anlieferungslager: 0 Basislager
Anlieferungsart: 0 (Anfrage fertig zum Druck)
Status: Antwort bitte bis:

Sofortausdruck: ja

Ralfs Spielzeugladen
Spielzeug aller Art
Ralf Saur
Bergstr. 23
91111 Ansbach

Anfrage

Lieferant: 76666
Anfrage-Nr.: 20529/000
Datum: 11.11.2025
Original Seite 1 von 1

Unsere Nr.: Fritzi
Anspruch. Kaufm.: Ralf Saur
Bezugsart: Bezugsart 2
Lieferbedingung: ab Werk
Unsere USt-IdentNr.: UstLager0---X
Ihre USt-IdentNr.: DE123123456

Telefon: 0980295961 - 210

Bitte unterbreiten Sie uns Ihr Angebot zu folgenden Positionen.
Nennen Sie im Angebot die Preise, Rabatte und sonstigen Konditionen.
Die Lieferzeiten zu den einzelnen Artikeln benennen Sie bitte ebenfalls.

Pos.	Artikelnummer	Artikelbezeichnung	Menge	ME	Termin
10	E96800030	H 64,5 x 86,5 mm Neutral f. Recycl.	20,00	Stk	KW. 50/25

Anlieferungslager: Basislager

cd3210 Übernahme Einkaufsanfrage als Bestellung - cd-dev-srv2/betrieb01 - 11.11.2025

Suche

Positionenübersicht

Lieferant: 76666 Ralfs Spielzeugladen Spielzeug aller Art
DE - 91111 Ansbach Bergstr. 23

Anfrage: 20529/000

i	Pos	Artikel-Nr.	Bezeichnung	Termin	Best.-Menge	Stf.	T	Var1	Var2
✓	10	E96800030	H 64,5 x 86,5 mm	50.25	20.000				

cd3200 Anfrageverwaltung Einkauf - cd-dev-srv2/betrieb01 - 11.11.2025

Suche

Datenübernahme in Artikelstamm

Lieferant: 76666 Ralfs Spielzeugladen Spielzeug aller Art
DE - 91111 Ansbach Bergstr. 23

Stammdaten: **Staffelpreise [x]**

Staffel	ab Menge (Stk)	bis Menge (Stk)	Preis	Rabatt	Gült
1	1	100	25,00	0,00	
2	101	1000	24,00	0,00	
3	1001	9999999	23,00	0,00	
4			0,00	0,00	
5			0,00	0,00	

cd3200 Anfrageverwaltung Einkauf - cd-dev-srv2/betrieb01 - 11.11.2025

Suche

Modus: **Ändern**

Lieferant: 76666 Ralfs Spielzeugladen Spielzeug aller Art
DE - 91111 Ansbach Bergstr. 23

Artikel: E96800030 H 64,5 x 86,5 mm Neutral f. Recycl.

Anfrage: 20529/000 Pos.: 10
Menge: 20.000 Stk Gesamtwert: 500,00 Nettopreis: 25,00

Preise, Staffelpreise | Zuschläge | Individualdaten

Einkaufspreis: 25,00 EUR
Rabatt: ME-Preis
Lieferdatum: Lieferzeit
Mindestmenge: Verpack.-Größe

Material-Nr.:
Liefer.-Art.-Nr.:
Bezeichnung:
Symbolnummer:

Staffelpreismittlung bis Menge

Staffel	ab Menge (Stk)	bis Menge (Stk)	Preis	Rabatt	Gültig von	Gültig bis
1	1	100	25,00	0,00		
2	101	1000	24,00	0,00		
3	1001	9999999	23,00	0,00		
4			0,00	0,00		
5			0,00	0,00		

cd2540 – interne Bedarfsmeldung

Zur Beschaffung von sog. “C-Teilen” (“indirekte” Bedarfe)

cd2540 Interne Bedarfsmeldung - cd-dev-srv2/betrieb01 - 11.11.2025

Modus: Neuanlage

Bedarfsmeldungs-Nr. 821 Pos.-Nr. 1

Lieferant: 76666 Ralfs Spielzeugladen DE - 91111 Ansbach

Artikel: Arbeitshandschuhe Grösse 10

Menge: 10,000 Stk

Bedarftermin: 50.25

Kostenstelle: 2010

Status: Neu

Projekt: 0210 Maschinen

Disponent: 1 Albert Disponator

cd2540 Interne Bedarfsmeldung - cd-dev-srv2/betrieb01 - 11.11.2025

Modus: Kopfdaten/Neuanlage

Lieferant: 76666 Ralfs Spielzeugladen DE - 91111 Ansbach

Bedarfsmeldungs-Nr. 821 Positionen erledigt: 0 von 1

Besteller: Ralf Saur

Erfassungsdatum: 11.11.2025

Bedarftermin: [Calendar]

Ansprech.-Kfm.: [Empty]

Ansprech.-Tech.: 1 Ralf Saur

Bezugsart: 4 LKW

Lieferbedingung: 3 ab Werk

Zahlungsbedingung: 2 10 Tage 2 % Skonto

Lager: 2 Lagernummer 2 - LES

Status: Neu

cd3200 Anfrageverwaltung Einkauf - cd-dev-srv2/betrieb01 - 11.11.2025

Anfr.-Mod.: Ändern Pos.-Mod.: Ändern

Lieferant: 76666 Ralfs Spielzeugladen DE - 91111 Ansbach

Anfrage: 20530/000 Position 10 Termin Status 0

Artikel-Nr.: #20530000/10 Arbeitshandschuhe Grösse 10

Menge: 10,000 Stk

Termin: 50.25

Konto Rechn.-Prüf.: 0210 Maschinen

Kostenobjekt: 2010 Serienproduktion 1

Kostenträger: 107077 Stefan Massopust

Pos.	Artikel	Bezeichnung	Bezeichnung 2	Termin
10	#20530000/10	Arbeitshandschuhe	Grösse 10	50.25
20	RS02179	Handschuhe Vinyl Größe XL		50.25

cd2513 Bestellvorschläge Einkauf - cd-dev-srv2/betrieb01 - 11.11.2025

Lager: 2 Lagernummer 2 - LES

Lieferant mit Rang 1: 76666 Ralfs Spielzeugladen DE - 91111 Ansbach

BeMe	FA	FV	LT	Ü - FV	FV	Bedarf.Dat.	Besteller	Artikel	Best.Dat.	Lief.Term.	Best.Pos	Bestellmenge	H	A
821						12.12.2025	Ralf Saur	#	11.11.2025	12.12.2025		10,000	A	
821						12.12.2025	Ralf Saur	RS02179	11.11.2025	12.12.2025		20,000	A	

cd4091-Fremdfertigung

Autom. Auslösung BV/Bestellung aus einem Fremdarbeitsgang eines Arbeitsplans

cd4100 Fertigungsstammdaten - cd-dev-srv2/betrieb01 - 11.11.2025

Arbeitsplan Positionsdaten Neuanlage

Arbeitsplan - Artikelnummer: WSM20000021 | WEZN-1312-002
Seriennummer: | Testbez002

letzte Änderung durch: | am | letzter Änderungsgrund: |
Katalog: | letzte Änd.-Mittelungsnr.: |

Arb.platz: 71010 | ServiceGmbH
Arb.-Gang: 10 | AG-Bez.: |

Stammdaten | weitere Daten | Werkzeug | Positionstext | Pos.-Text intern | Individualdaten

Muster: 0-Serie Serie

Zeitart: keine | Fertigung: 2 (Fremdfert.) | Stückzeit: | 1,00
Zeiteinh.: Stunden | Überl. F.: 0 (nein) | Rüstzeit: |
Me.-Einh.: per 1 | lfm | Berechnungsart: | Liegezeit: |
Abw.ME: | Anz. Lohnsch.: | Maschinen: | Masch.Zt.: |
Lohnart: | Pufferzeit: | Std

cd4130 Arbeitsplätze - cd-dev-srv2/betrieb01 - 11.11.2025

Modus: Ändern

Arbeitsplatz: 71010
Bezeichnung: ServiceGmbH

Stammdaten | weitere Daten | Bewertung | Maschinenplaner | Personalplan | Individualdaten | Alternativarbeitsplätze

Maschinengruppe: 1 | Maschinengruppe 1 | Nutzungsgrad: | Muster 0-Serie Serie
Kostenstelle: | Stückzeit %: |
Zeitrahl Divisor: | Anzahl Maschinen: 1 | Rüstzeit %: |
Zeit für Kap.Plan.: 2 | Losgrößenabhäng.: nein | Masch.Zt. %: |
Kapazität: | aus diesem APL: | Arbeitsplatz-Typ: keine Auswahl |
BDE-Meldung: ja | Lieferant FremdAG: 71010 | Leistungsgradakt.: 1,00
Sammel APL: nein | zug. Sammel APL: | Kapazität Std/Tag: 10,00 Gesamt
Lagerabbuchung: nein | KZ Vorkalkulation: ja
Istzeitberechnung: | Zeitberechnung bei Mengeneingabe: |
Fertigungsbereich: |
Lagerplatz: 0 | 0 | 0

Abweichungsprozentsätze für Produktionsrückmeldung
Unterlieferung: % | Überlieferung: % | Benutzerfeld 1 (APL): |
Drucksteuerung
Laukkarten: ja | BDE-Meldescheine: ja | Fertigungsauftrag: ja | Werkzeugkarten: ja

cd0020 Kunden-/Lieferantenstamm - cd-dev-srv2/betrieb01 - 11.11.2025

Modus 1-Basisdaten: Ändern

Lieferant: 71010 | ServiceGmbH
Eintrittsdatum: 04.11.2004

letzte Änderung: 11.11.2025 - rasa | letzter Besuch: | Status: aktiv

Stammdaten | Kommunikation | Ansprechpartner | Adressen | Informationstexte | Vorgänge | Individualdaten

1-Basisdaten | 2-Lieferantenbewertung | 3-Reports | 4-Datenschutzangaben

Name Zeile 1: ServiceGmbH | Telefon: |
Name Zeile 2: | EMail: |
Name Zeile 3: | Fax: |
Strasse/Hausnr.: |
PLZ / Ort: | PLZ/Postfach: |
Land: | Steuercode / %: 51 | 51,00
Lieferantengruppe: 0 | Währung: 0 | EUR
Sprache: 0 | Deutsch | Unsere Nr. b. Liefer.: |

cd4001 Fertigungsaufträge - cd-dev-srv2/betrieb01 - 11.11.2025

Positionen / Neuanlage

Kunde: 6667 | Fa. Spielzeug Saur
FA-Nr.: 563815/000 | Pos.: 1 | Status: 0
Planungszustand: | Herkunft: |

1-Basisdaten | 2-Individualdaten | 3-Unterlagenarchiv

Artikel-Nr.: WSM20000021 | WEZN-1312-002 | Position:
Serien-Nr.: | Testbez002

KZ-Hauptposition: nein
Auftragsart: Serie
Positionsart: echt
Terminierungsart: 0 rück
Prognose-Auftrag: 0 - nein

Menge: 10,000 | Referenz: | Höhe/Länge: | mm
L-Termin: 50 | 25 | Kommission: | mm
KZ-Überlappung: nein | für FA: | Volumen: | F
KZ-Liegezeiten: nein | für FA Position: | Oberfläche: | F
KZ-Pufferzeiten: nein | für FA Baugp.: | KZ-Arbeitsg.-Teil: |
KZ-Auflösung: | Anz. Etiketten: |

cd3001 Bestellungen - cd-dev-srv2/betrieb01 - 11.11.2025

Best.-Mod.: Ändern Pos.-Mod.: Ändern

Lieferant: 71010 | ServiceGmbH | Rab.1: |
Anspr. P.: | Tel.: | Rab.3: |
Best.-Druck: |

Bestellung: 125486/000 | Position: 5 | Termin: 12.12.25 | Bestät. Termin: | Status: 0 | Restwert Netto: |
Bestellart: 904 - Fremdarbeitsgangbestellung | Gesamtwert Netto: |

Positionen | weitere Daten | Zuschläge | Positionstexte | Bestellteile | Liefereinteilung | Staffelpreise | Individualdaten | Unterlagenarchiv

Artikel-Nr.: WSM20000021 | WEZN-1312-002 | Pos.: 5
Lieferanten-Artikel-Nr.: |
Zolltarif-Nr.: |

Status: vor Druck

Menge: 10,000 | lfm | Preis: | EUR | per 1 lfm | AB-Datum: |
Preisheerkunft: Manuell vergeben | Druck Art.-besch.: Nein
Preiseinheit: Preis je ME | EK Stückliste: Nein
Wert: | Umr.-Fakt.: |
Termin: 12 | 12 | 25 | Kw50/25 | Pos. Aufl./AG/LFD: 0 | 10 | 1
Rabatt-%: | FA-Nr./Pos: 563815/000 | 1
Bestät. Termin: | Archiv ID: |

cd0015 Basisparameter Fremdfertigung - cd-dev-srv2/betrieb01 - 11.11.2025

Modul BDE ist installiert

Steuerung von Fremdarbeitsgängen durch das Modul BDE: nein

Wenn BDE im Einsatz: Erstellzeitpunkt der Bestellung-/Vorschlag: Beim Start des Fremdarbeitsgangs

Erstellt werden soll: Bestellung

Lagerermittlung für Bestellung: über Lager aus FA

Textbaustein-Nr. für Vorlauftext (Standarddeinkaufstextnummer): 4 | test

Frachtbrief: 3 (Standard-Sped.-Frachtbrief)

Lieferscheinnummer für FAG-Beistelle: 2721

Bestellart für FAG Bestellungen: 904 | Fremdarbeitsgangbestellung

Materialzugangsbuchung durch Wareneingang FAG mit letztem AG: nein

cd3001-Bestellungen

Bestellposition, Kurzübersicht der Positionsdaten

Unterlagenarchiv

Zur Ablage weiterer
Dokumente zum Vorgang

Konfiguration

Für konfiguratorgeführte
Artikelpositionen

Positionsdaten

Artikel, Mengen, Preise,
zentrale Informationen

Weitere Daten

FIBU-Konten, div.

Zuschläge

%-Zuschläge, Fix-Zuschläge,
DEL-Zuschläge

Individualdaten

Zur Anreicherung des Datensatzes
um eigene Informationen

Staffelpreise

Darstellung zur Info

Liefereinteilung

Lieferplan zur Lieferung
an mehreren Terminen

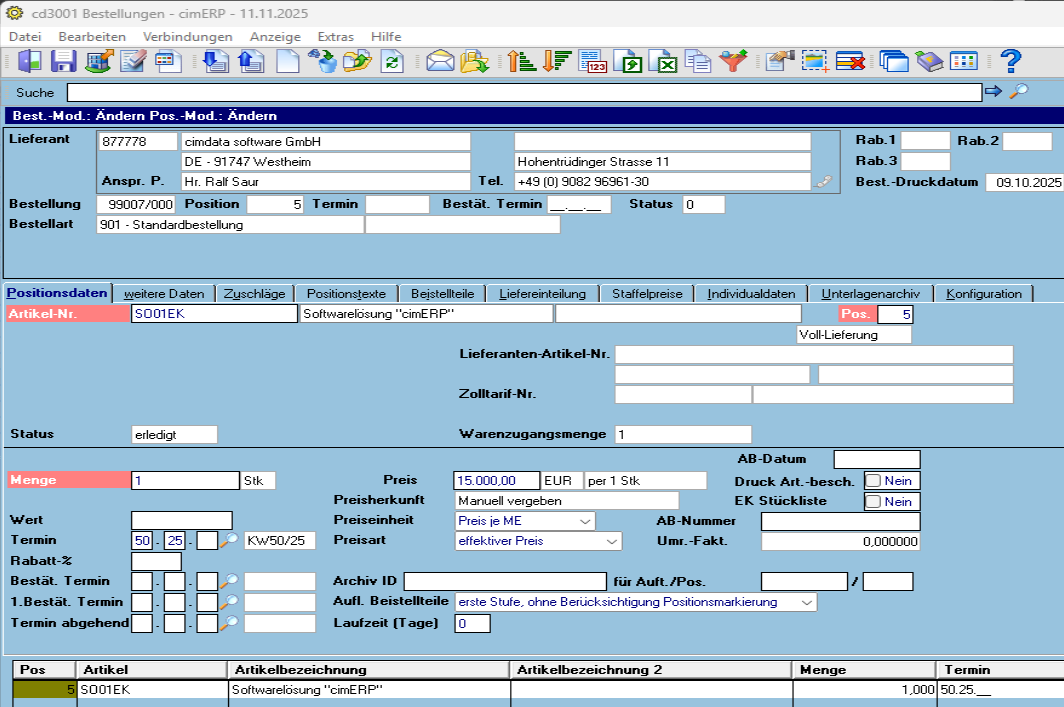

- Supplier (Lieferant):** 877778, cimdata software GmbH, DE - 91747 Westheim, Hohentüringer Strasse 11, Tel. +49 (0) 9082 96961-30.
- Order (Bestellung):** 99007/000, Position 5, Status 0.
- Article (Artikel-Nr.):** SD01EK, Softwarelösung "cimERP", Pos. 5.
- Quantity (Menge):** 1 Stk, Preis 15.000,00 EUR per 1 Stk.
- Termin (Delivery Date):** 50.25.25, KW50/25.
- Price (Preis):** 15.000,00 EUR, effektiver Preis 0,000000.
- AB-Datum (Release Date):** (empty)
- Druck Art.-besch. (Print Description):** Nein
- EK Stückliste (BOM):** Nein
- Umr.-Fakt. (UOM Factor):** 0,000000
- Archiv ID (Archive ID):** (empty)
- Aufl. Beistellteile (Subprod):** erste Stufe, ohne Berücksichtigung Positionsmarkierung
- Laufzeit (Tage) (Lead Time):** 0

Pos	Artikel	Artikelbezeichnung	Artikelbezeichnung 2	Menge	Termin
5	SD01EK	Softwarelösung "cimERP"		1,000	50.25.25

Positionstexte

Manuell, Textkonserven,
zum Andruck auf Bestellung

Beistellteile

Lieferung Beistellung zur
Veredelung beim SubProd

cd3001-Bestellungen

Bestellkopf, Kurzübersicht der Kopfdaten

Unterlagenarchiv

Zur Ablage weiterer
Dokumente zum Vorgang

Freigabe

Sperre und Freigabe-Anforderung

Kopfdaten

Zentrale Daten, Einstellungen
Übernommen aus Lief.-Stamm

Anschriften

Bestellanschrift

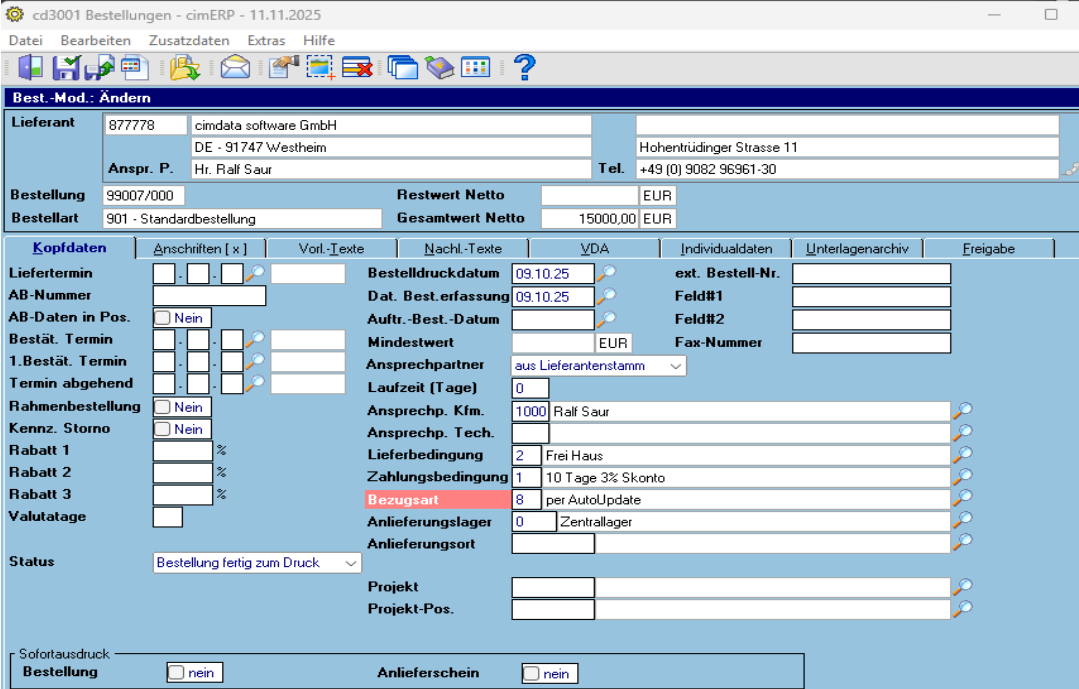

Individualdaten

Zur Anreicherung des Datensatzes
um eigene Informationen

VDA

Abwicklung von EDI/VDA
Bestellungen, Bestellart 905

Vorlauftexte

Manuell, Textkonserven,
zum Ausdruck auf Bestellung

Nachlauftexte

Manuell, Textkonserven,
zum Ausdruck auf Bestellung

cd3001-Bestellungen

Nebenprozesse / Speziallogiken / diverse

Bestellarten

Ermöglichen die Abwicklung verschiedenartiger Bestellungen unter Einflußnahme auf Verb.-Logiken

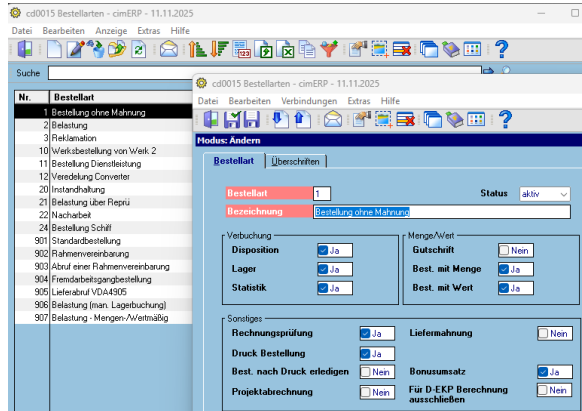

„diverse“ Artikel (#)

Ermöglichen freie Eingabe von Bezeichnung etc., Keine Bestandsführung

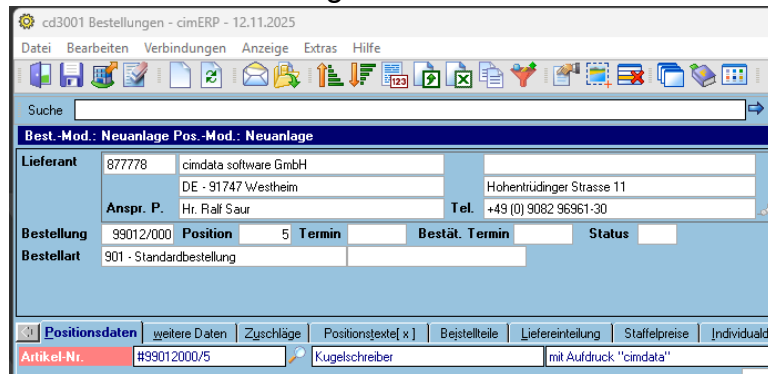

Rahmen-/Abrufbestellungen

Festlegung Verbuchungs-Logiken in den Parametern

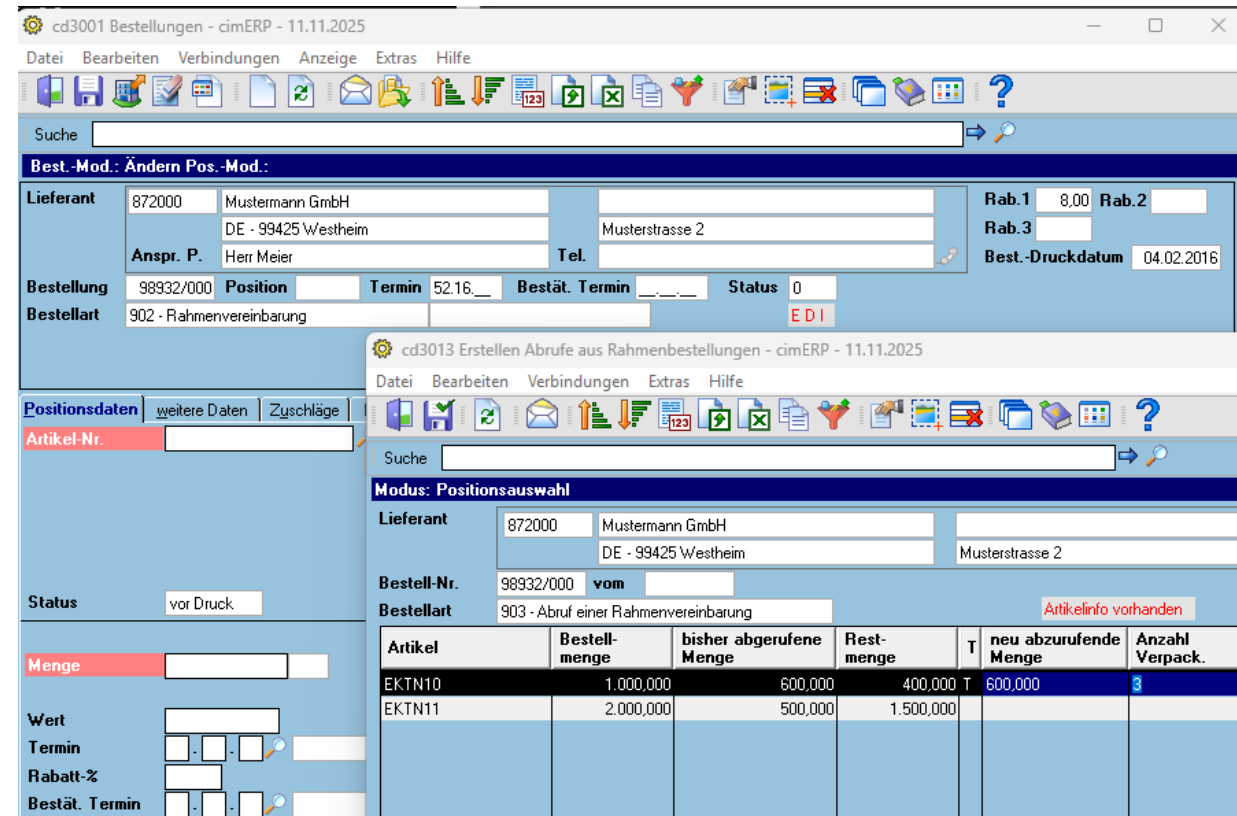

cd3001-Bestellungen

Nebenprozesse / Speziallogiken / Bestellsperre und -freigabe

Bestellsperre und -freigabe

Ermöglicht die Integrationen eines Mechanismus zur Anforderung einer Bestellfreigabe. Freigabeanfrage „manuell“ oder per (Workflow-)Automatismus, auch mit untersch. Freigabegrenzen und Zuständigkeiten.

Festlegung der Freigabe-Berechtigungen in der Benutzerverwaltung/Berechtigungsverwaltung.

Genehmiger kann die Bestellung direkt als „Test-Druck“ sichten.

Genehmiger kann die Bestellung entweder direkt „auslösen und versenden“ oder „zurückgeben“ an den Bestell-Auslöser

Details siehe Vortrag aus früheren Veranstaltungen

cd3001 Bestellungen - cimERP - 11.11.2025

Suche

Best.-Mod.: Ändern

Lieferant 877778 cimdata software GmbH
DE - 91747 Westheim Hohentrüding Strasse 11
Anspr. P. Hr. Ralf Saur Tel. +49 (0) 9082 96961-30

Bestellung 99007/000 Restwert Netto EUR
Bestellart 901 - Standardbestellung Gesamtwert Netto 15000,00 EUR **Bestellung ist gesperrt**

Kopfdaten | Anschriften [x] | Vorl.-Texte | Nachl.-Texte | VDA | Individualdaten | Unterlagenarchiv

Bestellung gesperrt Ja

Freigabe erforderlich durch 7 Harald Mustermann

Freigabe angefordert am 11.11.2025 Anforderung Freigabe

Freigabe angefordert durch 1000 Ralf Saur

Freigabe erteilt am

Freigabe erteilt durch

cd3001 Bestellungen - cimERP - 11.11.2025

Suche

Mail/ToDo verschicken

Aktion Nachricht senden

Modul EINK Programm cd3001 Bestellungen

Art der Nachricht EMail

Server Mail Nein

An testler

Kopie

Blindkopie

Thema Anforderung Freigabe Bestellung 99007000

Text

Platzhalter-Mail Vorlagen-Nr. 0

BODY Arial 11 F K U 100%

Anforderung Freigabe Bestellung 99007000
Lieferant: 877778 - cimdata software GmbH
Bestellwert: 15000,000

Vielen Dank und freundliche Grüße

Ralf Saur
Leiter Auftragsentwicklung
Senior Manager, Custom Devt, PS
T: +49 9082 96961-54 • M: +49 151 67 50 42 84

cd3001 Bestellungen - cimERP - 11.11.2025

Suche

Best.-Mod.: Ändern

Auswahlkriterien weitere Auswahlkriterien Informationen

Lieferanten-Nr.

Bestellart

Artikel bis

Bestellnummer

für Vorgang/Pos. für Pos. (Kunden- bzw. Fertigungsauftrag)

Bestelldruckdatum bis

Datum Best. erfassung 01.10.2025 bis 30.11.2025

Anzahl Zeilen Alle

S	Freigabe angefordert am	Freigabe angefordert durch	Freigabe erforderlich durch	gesperrt	Lief.-Nr.	Lieferant	Bestellung
●	11.11.2025	Ralf Saur	Harald Mustermann	Ja	877778	cimdata software GmbH	99007/000
●					877778	cimdata software GmbH	99008/000

cd3001-Bestellungen

Nebenprozesse / Speziallogiken / Liefereinteilung

Erfassung versch. Liefertermine zu einer Position
 Visualisierung auf Bestellung
 Berücksichtigung bei Verbuchung (Dispo, Bestellbestand)

cimdata software GmbH
 Hr. Ralf Saur
 Hohentrüding Strasse 11
 91747 Westheim

Bestellung

Lieferant: 877778
 Bestell-Nr.: 99009/000
 Datum: 11.11.2025

Seite 1 von 1

Ansprechp. Kaufm.: Ralf Saur
 Bezugsart: per AutoUpdate
 Lieferbedingung: Frei Haus
 Unsere USt.IdentNr.: DE131943526

E-Mail: ralf.saur@aptean.com

Wir bestellen bei Ihnen zu den bekannten
 Einkaufsbedingungen nachstehende Waren:

Pos.	Artikelnummer Artikelbezeichnung	Menge ME	Preis in EUR	Termin	Wert in EUR
5	S001EK Softwarelösung "cimERP"	10 Stk	15.000,00/ 1 Stk		150.000,00
	Liefereinteilung:				
		5 Stk	KW. 47/25		
		2 Stk	KW. 48/25		
		2 Stk	KW. 49/25		
		1 Stk	KW. 50/25		
	Warenwert Netto				150.000,00

Anlieferungslager: Zentrallager
 Im Hauptgebäude
 Zahlungsbedingungen: 31 Tage 3% Skonto - danach fällig

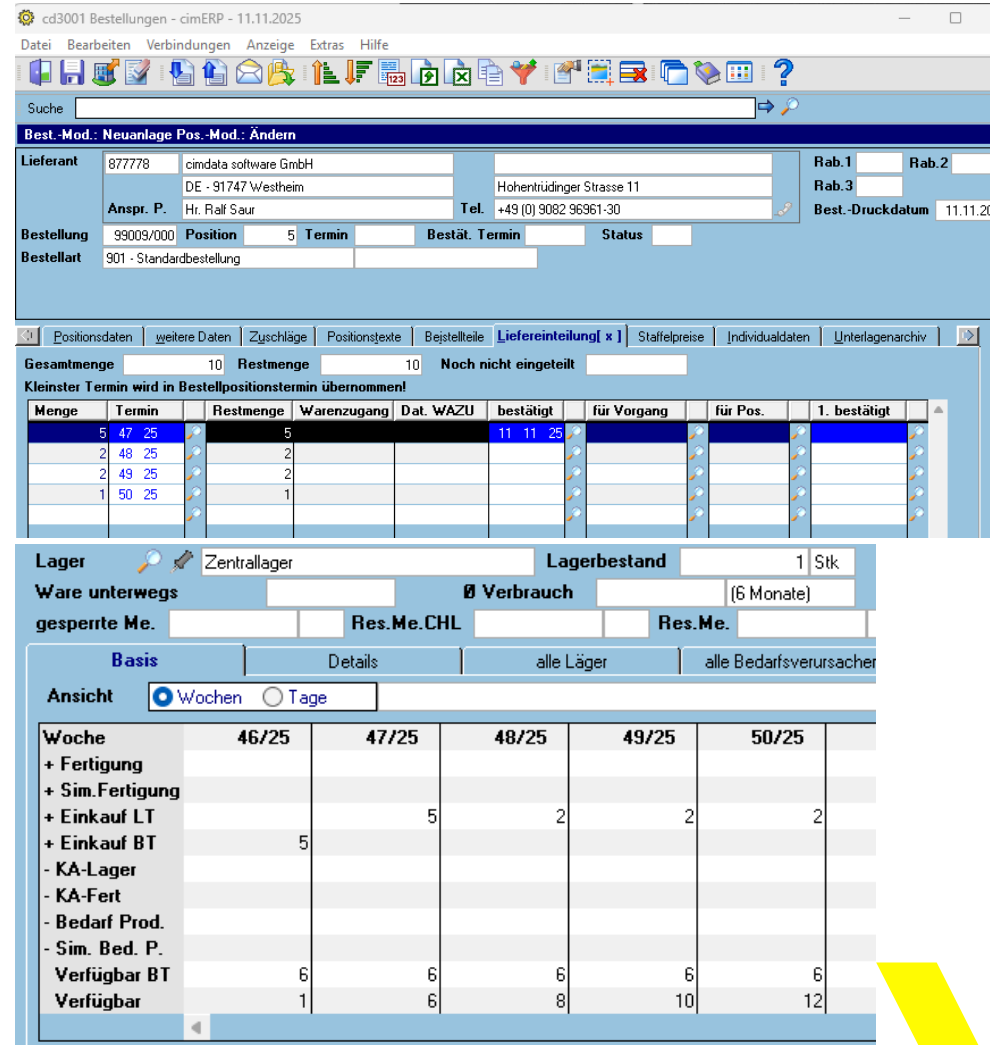

cd3001 Bestellungen - cimERP - 11.11.2025

Suche

Best.-Mod.: Neuanlage Pos.-Mod.: Ändern

Lieferant: 877778 cimdata software GmbH
 DE - 91747 Westheim
 Hohentrüding Strasse 11
 Anspr. P. Hr. Ralf Saur Tel. +49 (0) 9082 96961-30
 Rab.1 Rab.2
 Rab.3
 Best.-Druckdatum 11.11.20

Bestellung 99009/000 Position 5 Termin Bestät. Termin Status
 Bestellart 901 - Standardbestellung

Positionen: 10 Restmenge 10 Noch nicht eingeteilt

Kleinsten Termin wird in Bestellpositionstermin übernommen!

Menge	Termin	Restmenge	Warenzugang	Dat. WAZU	bestätigt	für Vorgang	für Pos.	1. bestätigt
5	47 25	5			11 11 25			
2	48 25	2						
2	49 25	2						
1	50 25	1						

Lager Zentrallager Lagerbestand 1 Stk
 Ware unterwegs Verbrauch (6 Monate)
 gesperrte Me. Res.Me.CHL Res.Me.

Basis Details alle Läger alle Bedarfsverursacher

Ansicht Wochen Tage

Woche	46/25	47/25	48/25	49/25	50/25
+ Fertigung					
+ Sim.Fertigung					
+ Einkauf LT			5	2	2
+ Einkauf BT	5				
- KA-Lager					
- KA-Fert					
- Bedarf Prod.					
- Sim. Bed. P.					
Verfügbar BT	6	6	6	6	6
Verfügbar	1	6	8	10	12

cd3001-Bestellungen

Nebenprozesse / Speziallogiken / Beistellteile/SubProduzenten

Lieferung von Beistellteilen an Subproduzenten
per „Einkaufs-Stückliste“ oder manueller Erfassung der Beistellteile in der Bestellung oder FAG-Bestellung
Steuerung Anlieferung (Umbuchung aufs Subprod.-Lager) und Ausbuchung (durch Wareneingang EP)

cd3001 Bestellungen - cimERP - 11.11.2025

Datei Bearbeiten Verbindungen Anzeige Extras Hilfe

Suche

Best.-Mod.: Neuanlage Pos.-Mod.: Neuanlage

Lieferant 877778 cimdata software GmbH
DE - 91747 Westheim Hohentrüdingler Strasse 11
Anspr. P. Hr. Ralf Saur Tel. +49 (0) 9082 96961-30

Bestellung 99010/000 Position 5 Termin Bestät. Termin Status
Bestellart 901 - Standardbestellung

Pos	Art.-Nr.	Beistellteil	Bez. 1 Beistellteil	Bez. 2 Beistellteil	Menge	ME	Va
5	aod5300		Bandstahl für Reibflächen		20,000	Stk	
10	doa5012		Blisterkarte		20,000	Stk	

cd3031 Anlieferungen - cimERP - 11.11.2025

Datei Bearbeiten Zusatzdaten Verbindungen Extras Hilfe

Lieferant 877778 cimdata software GmbH
DE - 91747 Westheim Hohentrüdingler Strasse 11

Bestell-Nr. 99010/000 Pos.Nr. 5 Status vor Druck
Bestellart 901 - Standardbestellung

Artikel-Nr. EPI Endprodukt

Wareneingangslager 0 Zentrallager
MEP Stk

Bestell 10 Stk Preis 20,00 EUR / Stk
Gel. Menge 0 Stk Rabatt-% Kostenst.
Rest 10 Stk Termin 50, 25 Preisart effekt. Preis
Lb-Re-Fa 200 1 1 Wert Lieferung keine Lieferung

Bisher angelieferte Menge 10 Stk Datum letzte Anlieferung 11.11.2025
Bisher rückgelieferte Menge 0 Stk Datum letzte Rücklieferung
Anlieferungsmenge 10 Stk Alternative Menge 0 ME
Anlieferungstag 11.11.2025

cd3031 Anlieferungen - cimERP - 11.11.2025

Datei Bearbeiten Anzeige Extras Hilfe

Suche

Modus: Beistellteile für Fremdarbeitsgang-Lieferanten

Lieferant 877778 cimdata software GmbH
DE - 91747 Westheim Hohentrüdingler Strasse 11

Best.Nr.	Pos	Lager	Artikel	LME gesamt	bereits geliefert	jetzt liefern	ME
99010/000	5	0	aod5300	20,000	20,000	20,000	Stk
99010/000	5	0	doa5012	20,000	20,000	20,000	Stk

cd3031 Anlieferungen - cimERP - 11.11.2025

Datei Bearbeiten Anzeige Extras Hilfe

Suche

Modus: Beistellteile für Fremdarbeitsgang-Lieferanten

Lieferant 877778 cimdata software GmbH
DE - 91747 Westheim Hohentrüdingler Strasse 11

Best.Nr.	Pos	Lager	Artikel	LME gesamt	bereits geliefert	Abbuch. Menge	Voll-Lief.	ME
99010/000	5	0	aod5300	20,000	20,000	20,000		Stk
99010/000	5	0	doa5012	20,000	20,000	20,000		Stk

Anlieferschein

Lieferant: 877778
Datum: 11.11.2025
LS-Nr.: 131

Original Seite 1 von 1

Ansprch. Kaufm.: Ralf Saur
Bezugsart: per AutoUpdate
Lieferbedingung: Frei Haus

Zur Weiterbearbeitung überlassen wir Ihnen die unten aufgeführten Artikel.
Es gelten die Konditionen gemäß unserer Bestellung.

Pos	Artikelnummer	Menge	ME
Artikelbezeichnung		Altern.Menge	Alt.ME
Aus Bestellung:	99010/000		
5	EPI Endprodukt Zeichnungsnummer	10	Stk
	Z12345678901234567890123456789012345678901234567		
	Beistellteile	Anlieferungsmenge	
	aod5300	20	Stk
	Bandstahl für Reibflächen		
	doa5012	20	Stk
	Blisterkarte		

cd3001-Bestellungen

Nebenprozesse / Speziallogiken / Import aus .csv

Möglichkeit eines Imports von Bestellungen per Menüpunkt <Bearbeiten/Import Bestellpositionen>

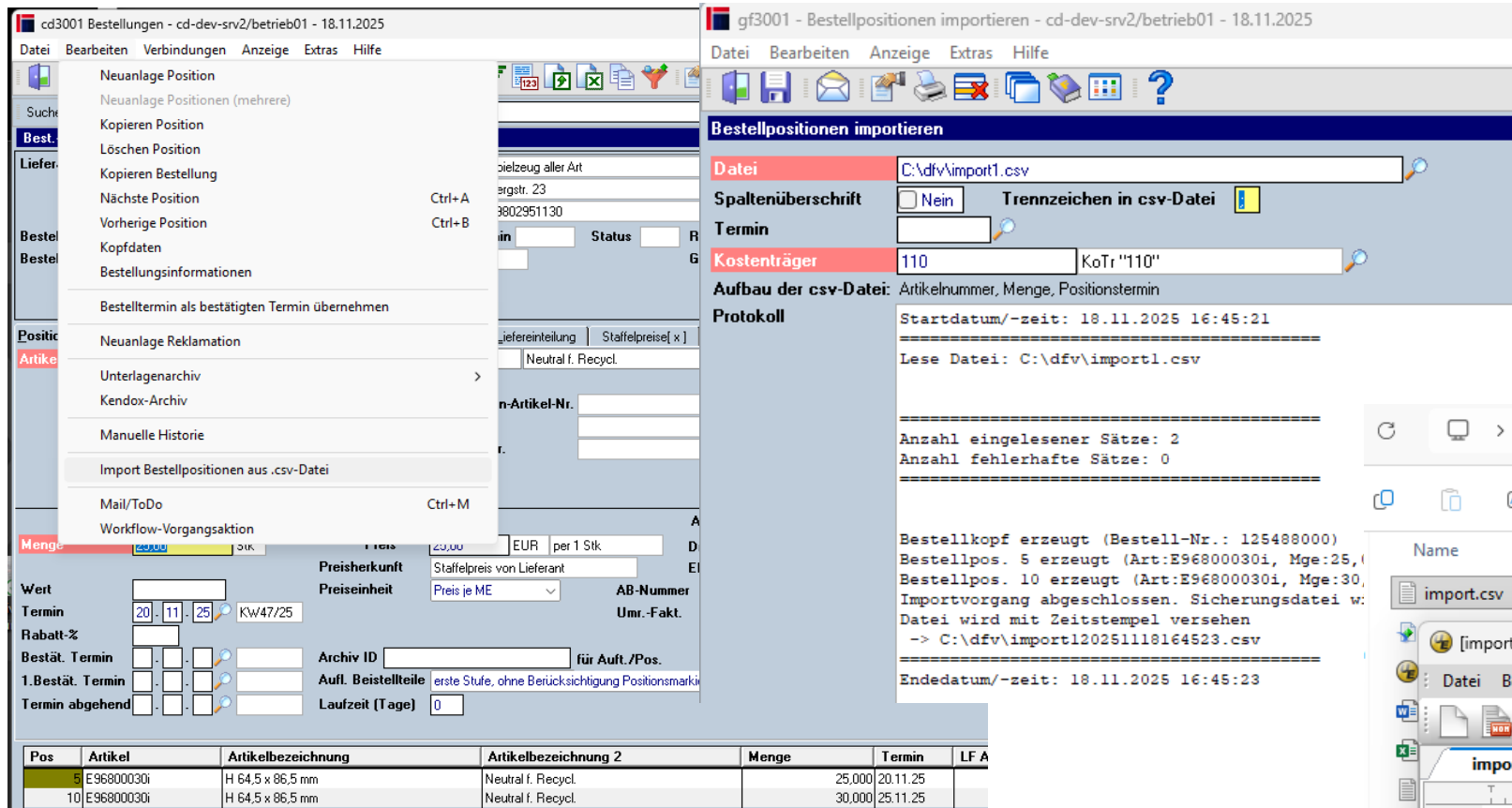

- Datei:** C:\dfv\import1.csv
- Spaltenüberschrift:** Nein **Trennzeichen in csv-Datei:** !
- Termin:**
- Kostenträger:** 110 KoTr "110"
- Aufbau der csv-Datei:** Artikelnummer, Menge, Positionstermin
- Protokoll:**

```

Startdatum/-zeit: 18.11.2025 16:45:21
=====
Lese Datei: C:\dfv\import1.csv
=====
Anzahl eingelesener Sätze: 2
Anzahl fehlerhafte Sätze: 0
=====
Bestellkopf erzeugt (Bestell-Nr.: 125488000)
Bestellpos. 5 erzeugt (Art:E96800030i, Mge:25,000)
Bestellpos. 10 erzeugt (Art:E96800030i, Mge:30,000)
Importvorgang abgeschlossen. Sicherungsdatei w...
Datei wird mit Zeitstempel versehen
-> C:\dfv\import120251118164523.csv
=====
Enddatum/-zeit: 18.11.2025 16:45:23

```

The main window shows a table of order positions:

Pos	Artikel	Artikelbezeichnung	Artikelbezeichnung 2	Menge	Termin	LF A
5	E96800030i	H 64,5 x 86,5 mm	Neutral f. Recycl.	25,000	20.11.25	
10	E96800030i	H 64,5 x 86,5 mm	Neutral f. Recycl.	30,000	25.11.25	

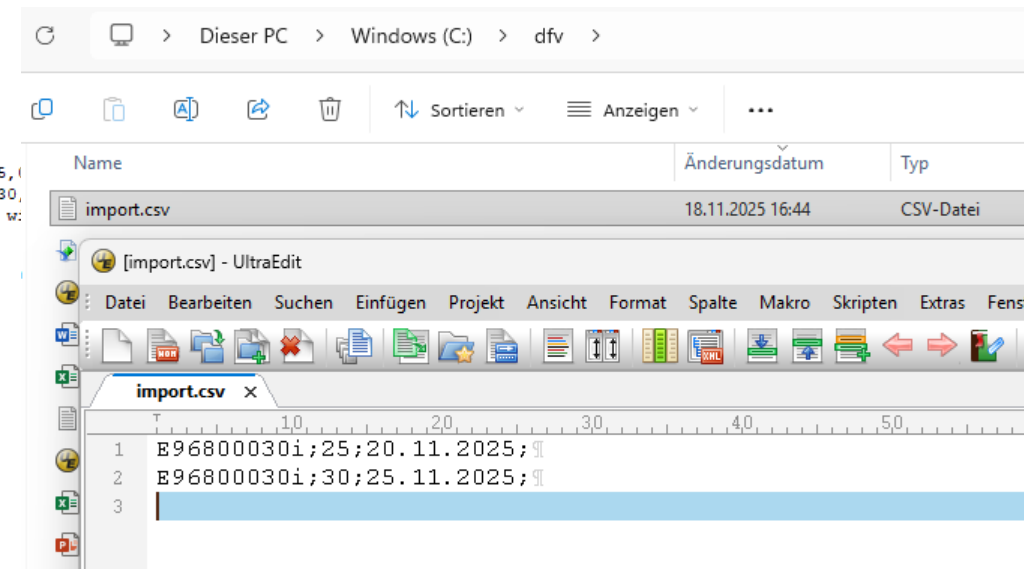

```

T;1,0;2,0;3,0;4,0;5,0
1 E96800030i;25;20.11.2025;
2 E96800030i;30;25.11.2025;
3

```

cd3001-Bestellungen

Nebenprozesse / Speziallogiken / Dokumenterzeugung und Versendung

Versand per Mail oder „Druck“

cd0015 Basisparameter Mailkommunikation - cimERP - 11.11.2025

Mail System: Lotus Notes

Mail Kommunikation aktiv: Aktiv

Eigene Mailadresse: max.mustermann@cimdata-sw.de

Generelle Blindkopie:

Dauerhaftes Löschen "gelöschter" Mails nach Tagen

Betreff	Mail + Druck	Anzahl	Datum letzte Mail	Server Mail	Entwurf	Cockpit	Anhänge
Angebot	<input checked="" type="checkbox"/>	24	16.08.2016 11:40:20	<input type="checkbox"/>	<input type="checkbox"/>	<input type="checkbox"/>	1
Auftragsbestätigung	<input checked="" type="checkbox"/>	55	06.07.2017 09:49:03	<input type="checkbox"/>	<input type="checkbox"/>	<input type="checkbox"/>	1
Lieferschein	<input checked="" type="checkbox"/>	4	01.12.2015 16:44:56	<input type="checkbox"/>	<input type="checkbox"/>	<input type="checkbox"/>	-
Rechnung	<input checked="" type="checkbox"/>	2	10.06.2015 18:19:56	<input type="checkbox"/>	<input checked="" type="checkbox"/>	<input type="checkbox"/>	2
Anfrage	<input checked="" type="checkbox"/>	1	10.06.2015 17:56:52	<input type="checkbox"/>	<input type="checkbox"/>	<input checked="" type="checkbox"/>	2
Bestellung	<input type="checkbox"/>	15	23.05.2017 15:55:34	<input type="checkbox"/>	<input type="checkbox"/>	<input checked="" type="checkbox"/>	1
Liefermahnung	<input checked="" type="checkbox"/>	0		<input type="checkbox"/>	<input type="checkbox"/>	<input checked="" type="checkbox"/>	1

cd0020 Kunden-/Lieferantenstamm - cimERP - 11.11.2025

Modus 1-E-Mail: Ändern

Lieferant: 877778 cimdata software GmbH
DE - 91747 Westheim
Hohentürdinger Strasse 11

Eintrittsdatum: 09.10.2025
letzte Änderung: 11.11.2025 - rs
Status: aktiv

1-E-Mail: 4 E-POST

WWW-Adresse:

Generelle Mailadresse: apteansupport_cimdata@aptean.com

Generell Fax an:

Mail aktiv: Ja

Mailformat: Anhang

Mailadresse für Bestellung: ralf.saur@aptean.com

Kopie: Nein

Blindkopie: Nein

Mailformat: Anhang

Zusätzlich Fax on:

Thema:

Mail-Text:

cd9704 Mailcockpit - cimERP - 11.11.2025

Status: Alle
Anlage-Datum: Alle

Formularart: Bestellung
Nur eigene Belege: Nein

Formularart	Datum	Beleg-Nr.	Vorgangs-Nr.	Status	Betreff
Bestellung	11.11.2025	1	99009/000	nicht versendet	cimdata software

Maildaten Bestellung

Lieferant: 877778 cimdata software GmbH
DE - 91747 Westheim
Hohentürdinger Strasse 11

Mailadresse generell: apteansupport_cimdata@aptean.com

Bestellung: 99009/000
Beleg-Nr.: 1
Beleg-Datum: 11.11.2025
Erstellt von: saur
Datei: cd3003_saur_mail_8544422_5132.pdf

Mail-Daten Mail-Anhänge [x]

Mailadresse für Bestellung: ralf.saur@aptean.com

Thema: cimdata software GmbH: Bestellung 99009/000 vom 11.11.2025

Kopie an:

Blindkopie an:

Vorlagen-Nr.: 0

[Normal] Arial 10 F X U

Sehr geehrte Damen und Herren,

anbei unsere Bestellung

Vielen Dank und freundliche Grüße

Ralf Saur

cd3003_saur_mail_8544422_5132.pdf - Foxit Reader

cd3003_saur_mail_854...

Hand Auswählen Zwischenablage Originalgröße Umbrechen Nach links drehen Nach rechts drehen

Startseite Kommentar Ausfüllen & Unterschreiben Ansicht Formular Schützen Freigeben Hilfe

100,25% Texteingabe Hervorheben Links Einfügen

Convert To and From PDF

cd3003_saur_mail_854...

Änderung Bestellung

Lieferant: 877778
Bestell-Nr.: 99009/000
Datum: 11.11.2025

Seite 1 von 1

Ansprech. Kaufm.: Ralf Saur
Bezugsart: per AutoUpdate
Lieferbedingung: Frei Haus
Unsere USt.IdentNr.: DE131943526

E-Mail: ralf.saur@aptean.com

Wir bestellen bei Ihnen zu den bekannten Einkaufsbedingungen nachstehende Waren:

Pos.	Artikelnummer	Artikelbezeichnung	Menge ME	Preis in EUR	Termin	Wert in EUR
5	SO01EK	Softwarelösung "cimERP"	10 Stk	15.000,00/ 1 Stk		150.000,00
Liefererteilung:						
			5 Stk	KW. 47/25		
			2 Stk	KW. 48/25		
			2 Stk	KW. 49/25		
			1 Stk	KW. 50/25		

cd3001-Bestellungen

Verbuchungen / Statistik / Bestellbestand

cd3040 Einkaufsstatistik - cimERP - 11.11.2025

Suche

Lieferant: 877778 Geschäftsjahr: 2025 Anzeige in Wahrung: 0 EUR

cimdata software GmbH
DE - 91747 Westheim Hohentrudinger Strasse 11

Dat. letzter Einkauf: 11.11.2025 Bestellbestand: 165.000,00

Rabatt 1
Rabatt 2
Rabatt 3

Zahlungsbeding

10 Tage 3% Skont
15 Tage 2% Skont
20 Tage fallig

Anz. Best.
Anz. Pos.
Anz. Mah.
Dat. l. Mahnung

Berechnung mit: Preis je Stk Geschaftsjahr: 2025 Bestellbest. Wert: 165.000,00
Anzeige in Wahrung: 0 EUR Bestellbest. Menge: 11

Letzter Lieferant: 877778 cimdata software GmbH
Letzter Warenzug./Rechn.Pruf.: 09.10.2025

Datum letzter EK: 11.11.2025
Datum erster EK: 09.10.2025
Datum hochster EK: 09.10.2025
Datum niedr. EK: 09.10.2025
Lagerbestand: 1
Verbrauch
letzter EKP: /1 15.000,000
erster EKP: /1 15.000,000
hochster EKP: /1 15.000,000
niedrigster EKP: /1 15.000,000
durchschn. EKP: /1 15.000,000
kalk. EKP: /1
EK-Preis 1: /1 15.000,00
EK-Preis 2: /1

Monat	Menge	Wert	D-Preis/1	Wert kalk.	Varianz
01 JAN					
02 FEB					
03 MAR					
04 APR					
05 MAI					
06 JUN					
07 JUL					
08 AUG					
09 SEP					
10 OKT	1	15.000,00	15.000,0000		- 15,000,0000
11 NOV					
12 DEZ					
	1	15.000,00	15.000,0000		- 15,000,0000

cd3005 Drucken Bestellbestand - cimERP - 11.11.2025

cd3005_saur_8548110_7608.pdf - Foxit Reader

Auswertung Bestellbestand Einkauf gruppiert nach Lieferanten

Datum: 11.11.2025 (10:53:35) Seite 1 von 1

betriebs22

Auswertungskriterien: Lieferant von: 877778 Disponent von: 0 Termin von: KW 53/98 Artikelnummer von: Projekt von: 0
bis: 877778 bis: 999 bis: KW 53/99 bis: a bis: 2147483647
Anspruchpartner kaufm. von: bis: Stefan Groeger Anspruchpartner techn. von: bis: Stefan Groeger

Best.-Nr.	Pos.	Artikelnummer	Var.1	Var.2	Var.3	Artikelbezeichnung	L-Termin	Best.Termin	Mengen		Rest	ME
									Bestellung	Zuana Preis		
877778		cimdata software GmbH				Westheim						
99008/000	5	SO01EK				Softwarelosung "cimERP"	WO 50.25		1	0	1	Stk
									15.000,00 EUR / 1 Stk			15.000,00
									Summe Nettowert Bestellung:			15.000,00
99009/000	5	SO01EK				Softwarelosung "cimERP"			10		10	Stk
									15.000,00 EUR / 1 Stk			
						Liefereinteilung	WO 47.25	11.11.25	5	0	5	75.000,00
							WO 48.25		2	0	2	30.000,00
							WO 49.25		2	0	2	30.000,00
							WO 50.25		1	0	1	15.000,00
									Summe Nettowert Bestellung:			150.000,00
									Summe Lieferant:			165.000,00

cd3001-Bestellungen

Verbuchungen / Bestellobligo

cd3063 Liste Zahlungsverpflichtungen / Bestel...

Datei Bearbeiten Extras Hilfe

Lieferanten-Nr. von 877778 bis 877778

Gruppirt nach

- Monat/Woche
- Lieferant/Artikel
- Artikel/Lieferant

Sortiert nach

- Nettofälligkeit
- Skonto 1
- Skonto 2

Rahmen beachten Ja

Liste der erwarteten Zahlungsverpflichtungen zur Liquiditätsplanung

Erfasste Bestellungen

Gelieferte Bestellungen

Per Rechnungsprüfung geprüfte Bestellungen

cimdata software GmbH - Hohentrüdingen Str. 11 - 91747 Westheim

Liste Zahlungsverpflichtungen / Bestellobligo

Datum: 11.11.2025 11:00:19 Lieferanten-Nr. von 877778 bis 877778

Lieferant	Name Lieferant	Artikel-Nr.	Artikel-bezeichnung	Bestell-menge	Liefer-termin	best. Liefer-termin	Zahlungs-termin netto	Zahlungs-termin Skonto 1	Zahlungs-termin Skonto 2	Wert netto	Wert brutto	Wert brutto abzgl. Skonto 1	Wert brutto abzgl. Skonto 2	Sk 1 In %	Sk 2 In %	Skonto-betrag 1	Skonto-betrag 2	Positions-status
-----------	----------------	-------------	---------------------	---------------	---------------	---------------------	-----------------------	--------------------------	--------------------------	------------	-------------	-----------------------------	-----------------------------	-----------	-----------	-----------------	-----------------	------------------

November 2025

KW 47 / 2025

877778	cimdata software	SO01EK	Softwarelösung *	1,00	09.10.2025		18.11.2025	09.10.2025	09.10.2025	15.000,00	17.850,00	17.314,50	17.493,00	3,00	2,00	535,50	357,00	geliefert
Summe:										15.000,00	17.850,00	17.314,50	17.493,00			535,50	357,00	
Summe: November 2025										15.000,00	17.850,00	17.314,50	17.493,00			535,50	357,00	

cd3001-Bestellungen

Anmahnung von fehlender Lieferanten-Bestätigung und/oder Lieferung

Automatisch oder halbautomatisch möglich, Anmahnung Bestätigung und/oder Lieferung

Mahnung per Mailversand gem. Mail-Einstellungen

Eskalierende Mahnstufensteuerung, Festschreibung Mahnstufe an Bestellung

cd3056 Lieferanmahnungen - cimERP - 11.11.2025

Datei Bearbeiten Extras Hilfe

Modus: Lieferungen anmahnen

Datum bis 31.12.2025

von bis

Lieferant 877778 877778

Artikel

Matchcode Mahntexte Einkauf

Datei Bearbeiten Anzeige Extras Hilfe

Suche

Sprachcode 0 Deutsch

Mahntexte für Lieferanmahnungen

Nr.	Text (Startzeile...)
1	dringend - sofort
2	hat noch etwas Zeit

cimdata software GmbH
Hr. Ralf Saur
Hohentrüdingen Strasse 11
91747 Westheim

Lieferanmahnung

Lieferant:	877778
Datum:	11.11.2025
Original	Seite 1 von 1

cd3056 Lieferanmahnungen - cimERP - 11.11.2025

Datei Bearbeiten Verbindungen Anzeige Extras Hilfe

Suche

Modus: Verwalten Lieferanmahnungen

Lieferant von 877778 bis 877778

Artikel-Nr. von bis

bis Datum 31.12.2025

Mahn Text	Text	Lieferant	Artikel	Restmenge	Liefertermin	Bestell-datum (Position)	Letzte Mahnung	Letzte Mahnst	Anz. Mahn
1		877778	SO01EK	5,000	47.25.	11.11.2025			
		877778	SO01EK	2,000	48.25.	11.11.2025			

Ansprechp. Kaufm.: Ralf Saur
dringend - sofort

Pos.	Artikelnummer Artikelbezeichnung	Menge	ME	Termin
------	-------------------------------------	-------	----	--------

Unsere Bestellung 99009/000 vom 11.11.2025

5 SO01EK
Softwarelösung "cimERP"

10 Stk

Liefereinteilung: 5 Stk 11.11.25

cd3006-Warenzugang

Buchung bei Eingang Lieferung des Lieferanten

Buchung Waren-/Lagerzugang (ggf. QS-Lager,
QS-Prüfung, ggf. Packmittelbuchung)

Entlastung Bestellung/Bestellbestand
Entlastung Dispo-Eingangserwartung

Verbuchung Wareneingangs-Umsatz in Statistik

Abstellung letzter-EKP, durchschn.-EKP
(gleitender Durchschnitt) für Bewertungen

Bereitstellung zur Rechnungsprüfung

Bei FAG-Bestellung -> autom. Bebuchung des
auslösenden Fremdarbeitsganges

Erzeugung Wareneingangs-Beleg / Etiketten etc.

cd3006-Warenzugang

Buchung per mobiler Oberfläche

Durchführung Buchung auf mobilem Endgerät

Direkte Rückgabe Erfolgs- oder Hinweis- oder Fehlermeldung

Direkte/unmittelbare/sofortige Buchung „wie in der Anwendung“

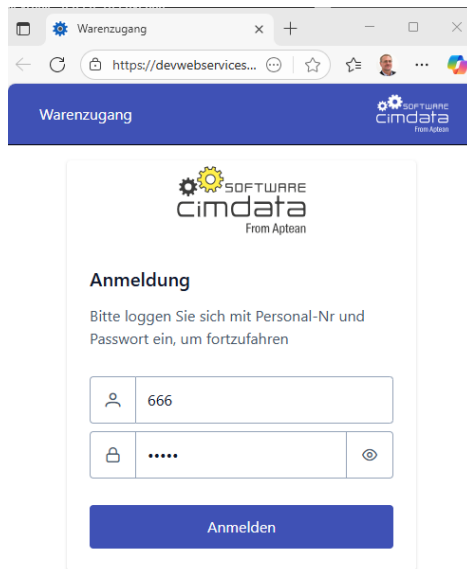

Warenzugang

SOFTWARE
cimdata
From Aptean

Anmeldung

Bitte loggen Sie sich mit Personal-Nr und Passwort ein, um fortzufahren

666

.....

Anmelden

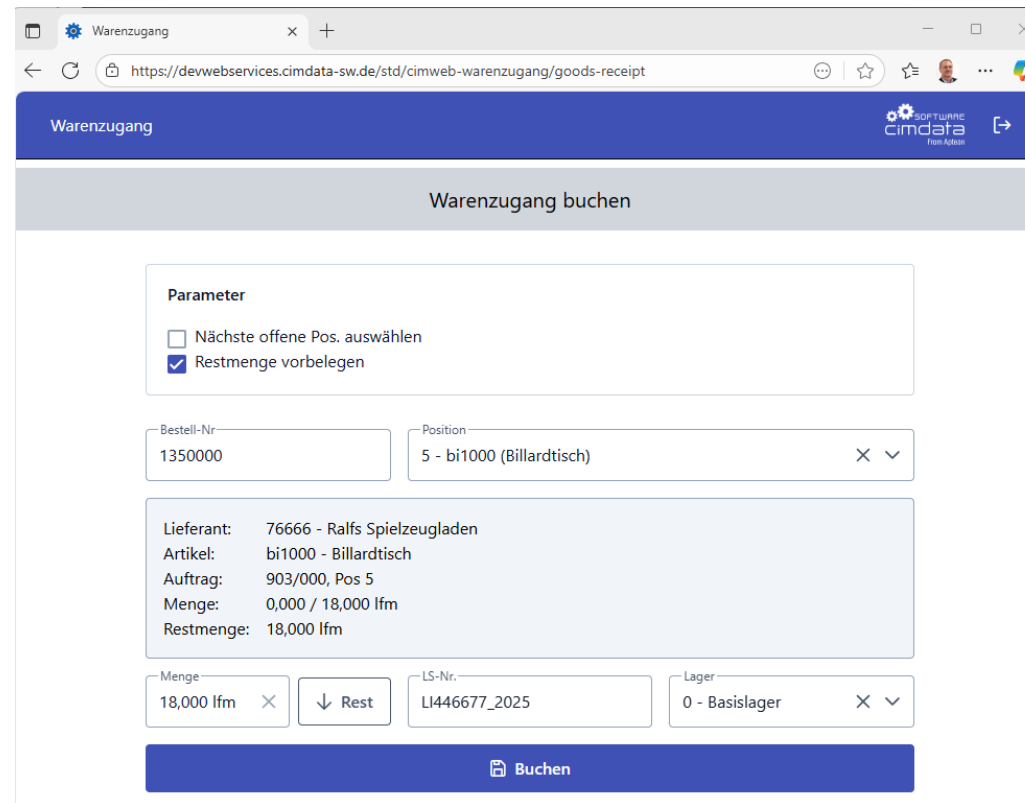

Warenzugang

SOFTWARE
cimdata
From Aptean

Warenzugang buchen

Parameter

Nächste offene Pos. auswählen
 Restmenge vorbelegen

Bestell-Nr. 1350000 Position 5 - bi1000 (Billardtisch)

Lieferant: 76666 - Ralfs Spielzeugladen
Artikel: bi1000 - Billardtisch
Auftrag: 903/000, Pos 5
Menge: 0,000 / 18,000 lfm
Restmenge: 18,000 lfm

Menge 18,000 lfm Rest LS-Nr. LI446677_2025 Lager 0 - Basislager

Buchten

✓ **Buchung erfolgreich**

Wareneingang Nr. 3723 erfolgreich gebucht

⊗ **Fehler beim Verbuchen**

-E- 12.11.2025 08:16:49: cduc_warenzugang - Zugehöriger Fertigungsauftrag wurde geändert. Fremdarbeitsgangbestellung gehört nicht mehr zu dem genannten Fertigungsauftrag.

cd3103 - Rechnungseingangsprüfung

Nebenprozesse / Speziallogiken / Optional: Vorerfassung in Rechnungseingangsbuch

Im Rechnungseingangsbuch können
Eingangsrechnungs-Belege (inkl. Belegbild)
ohne fachliche Kenntnisse der Bestellung
vorerfasst werden

Archivanbindung (Übergabe Belegdaten

- VON Archiv NACH cimERP
- VON cimERP NACH Archiv)

Per Funktionsbutton Verzweigung in den
Ablauf der Rechnungsprüfung möglich

In der Rechnungsprüfung Zugriff / Abholung /
Vorbelegung mit den hier erfassten Daten

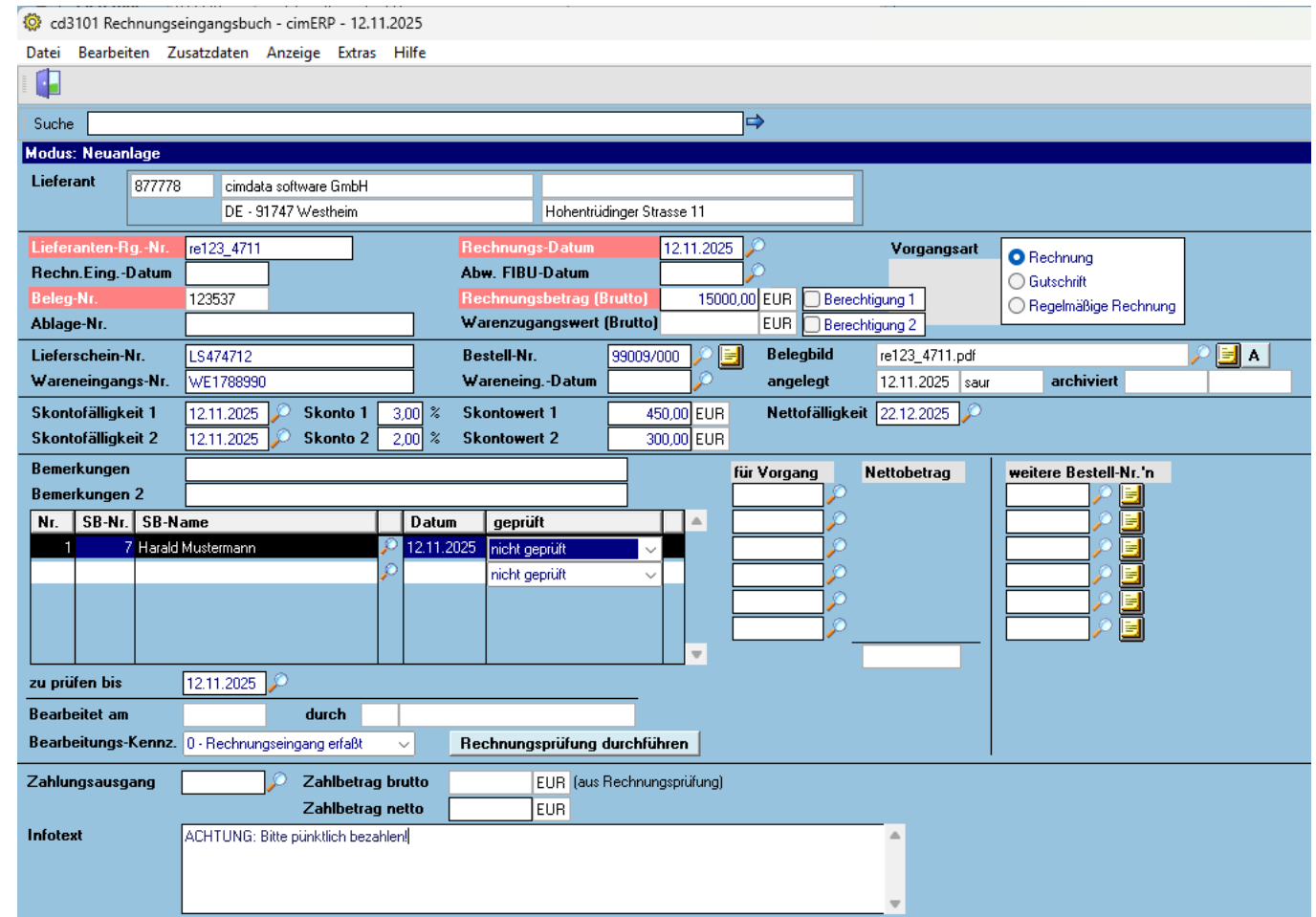

cd3101 Rechnungseingangsbuch - cimERP - 12.11.2025

Suche

Modus: Neuanlage

Lieferant: 877778 cimdata software GmbH
DE - 91747 Westheim Hohentürdinger Strasse 11

Lieferanten-Rg.-Nr. re123_4711
Rechn.-Datum 12.11.2025
Rechn. Eing.-Datum
Abw. FIBU-Datum
Beleg-Nr. 123537
Rechnungsbetrag (Brutto) 15000,00 EUR
Warenzugangswert (Brutto) EUR
Vorgangsart: Rechnung, Gutschrift, Regelmäßige Rechnung

Lieferschein-Nr. LS474712
Wareneingangs-Nr. WE1788990
Bestell-Nr. 99009/000
Wareneing.-Datum
Belegbild re123_4711.pdf
angelegt 12.11.2025 saur archiviert

Skontofälligkeit 1 12.11.2025 Skonto 1 3,00 % Skontowert 1 450,00 EUR
Skontofälligkeit 2 12.11.2025 Skonto 2 2,00 % Skontowert 2 300,00 EUR
Nettofälligkeit 22.12.2025

Bemerkungen
Bemerkungen 2

Nr.	SB-Nr.	SB-Name	Datum	geprüft
1	7	Harald Mustermann	12.11.2025	nicht geprüft
				nicht geprüft

zu prüfen bis 12.11.2025

Bearbeitet am durch

Bearbeitungs-Kennz. 0 - Rechnungseingang erfasst **Rechnungsprüfung durchführen**

Zahlungsausgang Zahlbetrag brutto EUR (aus Rechnungsprüfung)
Zahlbetrag netto EUR

Infotext ACHTUNG: Bitte pünktlich bezahlen!

cd3103 - Rechnungseingangsprüfung

Durchführung bei Eingang Lieferanten-Rechnung

Korrigiert/verbessert statistische Daten bei Preisänderung, Frachten etc. (Bestell-Umsatz)

FIBU-Übergabe (Übergabe Zahlbeträge, Fälligkeiten, Kontierung an angebundene FIBU)

Datenbereitstellung für Intrastat (bei Erfüllung der relevanten Kriterien)

Direkte Anzeige des Belegbildes / Rechnungslayout (bei erfolgter Vorerfassung)

cd3103 Rechnungsprüfung Einkauf - cimERP - 12.11.2025

Datei Bearbeiten Verbindungen Anzeige Extras Hilfe

Suche

Modus: Anzeige Positionen

Lieferant 877778 cimdata software GmbH
DE - 91747 Westheim Hohentrüding Strasse 11

Währung EUR **Bestell-Nr.** ALLE **WE-Nr.** ALLE **LS-Nr.** ALLE

Rote Darstellung = bereits bearbeitete Position

Offene Rechnungen/Belegbilder des Lieferanten aus Rechnungseingangsbuch:

Beleg-Nr.	Lieferanten Rg Nr.	RE-Datum	Belegbild
123537	re123_4711	12.11.2025	re123_4711.pdf

W.-eing. Nr.	Prüfstatus	Steuer	Lager WäZu	Artikel	Liefer-Menge	Bestell-Preis	Bestell-Wert	Re.Prüf. Wert	W.-eing. Datum	Preis-einheit	Preis-Art	Bestell-Nr.	Pos	LS-Nr.
1095		19,000	0	SO01EK	1,000	15000,00	15000,00		09.10.2025	per 1		99007/000	5	4711-R2D2-
1097		19,000	0	SO01EK	5,000	15000,00	75000,00		12.11.2025	per 1		99009/000	5	L4711-2025
1096		19,000	0	EP1	10,000	20,00	200,00		11.11.2025	per 1		99010/000	5	

cd3103 - Rechnungseingangsprüfung

Durchführung bei Eingang Lieferanten-Rechnung / Positionserfassung

Vergleich/Prüfung Rechnungs-Betrag mit Wareneingangswert

Manuelle Hinzufügung Fracht und Zusatzkosten inkl. Festlegung "statistische Verteilung"

Zahlreiche weitere Detailfunktionalität (Bearbeiten-Menü)

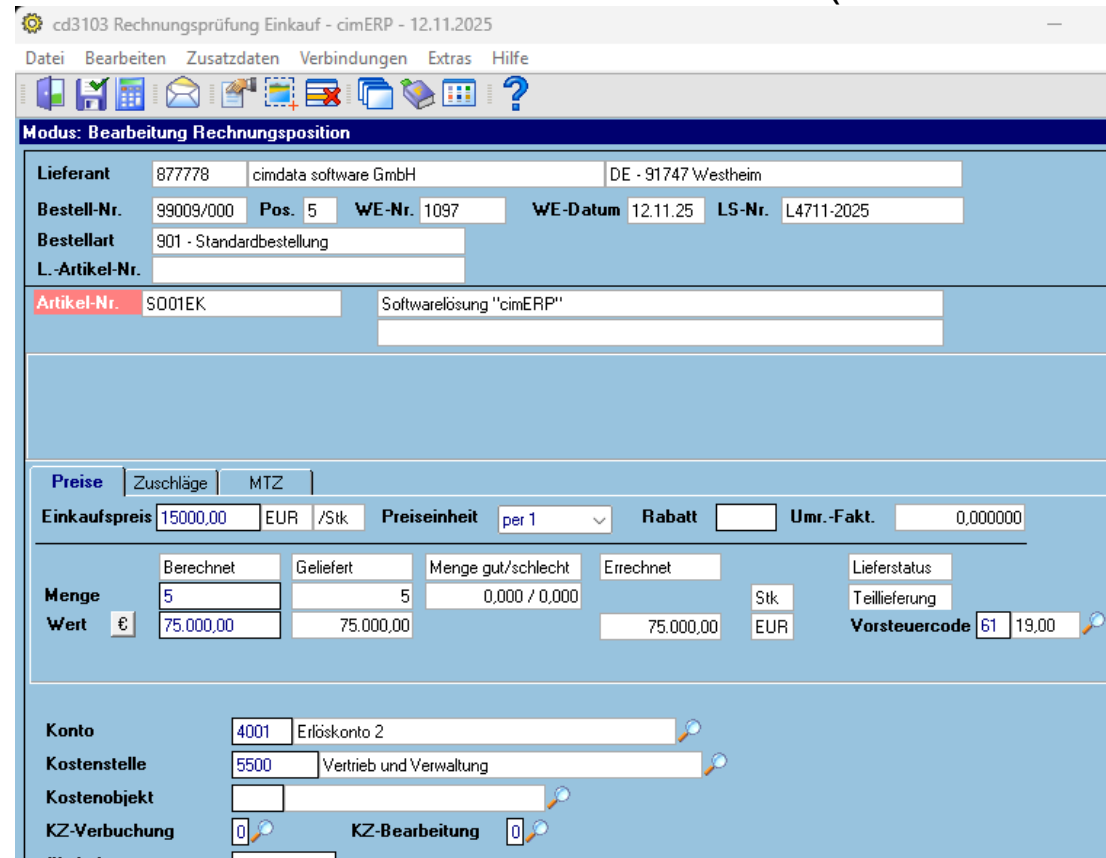

cd3103 Rechnungsprüfung Einkauf - cimERP - 12.11.2025

Modus: Bearbeitung Rechnungsposition

Lieferant: 877778 cimdata software GmbH DE - 91747 Westheim

Bestell-Nr.: 99009/000 Pos. 5 WE-Nr. 1097 WE-Datum 12.11.25 LS-Nr. L4711-2025

Bestellart: 901 - Standardbestellung

L.-Artikel-Nr.:

Artikel-Nr.: S001EK Softwarelösung "cimERP"

Preise | Zuschläge | MTZ

Einkaufspreis: 15000,00 EUR /Stk Preiseinheit: per 1 Rabatt: Umr.-Fakt.: 0,000000

Menge	Berechnet	Deliefert	Menge gut/schlecht	Errechnet	Stk	Lieferstatus
5	5	5	0,000 / 0,000			Teillieferung

Wert: € 75.000,00 75.000,00 75.000,00 EUR Vorsteuercode: 61 19,00

Konto: 4001 Erlöskonto 2

Kostenstelle: 5500 Vertrieb und Verwaltung

Kostenobjekt:

KZ-Verbuchung: 0 KZ-Bearbeitung: 0

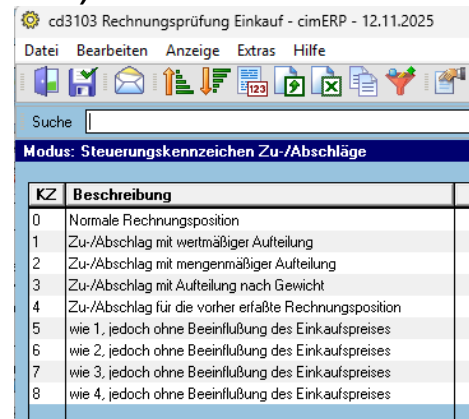

cd3103 Rechnungsprüfung Einkauf - cimERP - 12.11.2025

Modus: Steuerungskennzeichen Zu-/Abschläge

KZ	Beschreibung
0	Normale Rechnungsposition
1	Zu-/Abschlag mit wertmäßiger Aufteilung
2	Zu-/Abschlag mit mengenmäßiger Aufteilung
3	Zu-/Abschlag mit Aufteilung nach Gewicht
4	Zu-/Abschlag für die vorher erfaßte Rechnungsposition wie 1, jedoch ohne Beeinflußung des Einkaufspreises
5	wie 2, jedoch ohne Beeinflußung des Einkaufspreises
6	wie 3, jedoch ohne Beeinflußung des Einkaufspreises
7	wie 4, jedoch ohne Beeinflußung des Einkaufspreises
8	wie 5, jedoch ohne Beeinflußung des Einkaufspreises

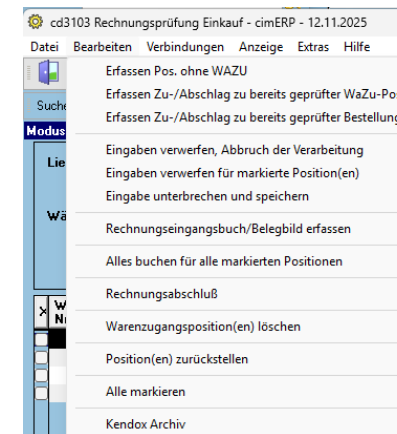

cd3103 Rechnungsprüfung Einkauf - cimERP - 12.11.2025

Modus: Bearbeitung Rechnungsposition

- Erfassen Pos. ohne WAZU
- Erfassen Zu-/Abschlag zu bereits geprüfter WaZu-Pos.
- Erfassen Zu-/Abschlag zu bereits geprüfter Bestellung
- Eingaben verwerfen, Abbruch der Verarbeitung
- Eingaben verwerfen für markierte Position(en)
- Eingabe unterbrechen und speichern
- Rechnungseingangsbuch/Belegbild erfassen
- Alles buchen für alle markierten Positionen
- Rechnungsabschluss
- Wareneingangsposition(en) löschen
- Position(en) zurückstellen
- Alle markieren
- Kendox Archiv

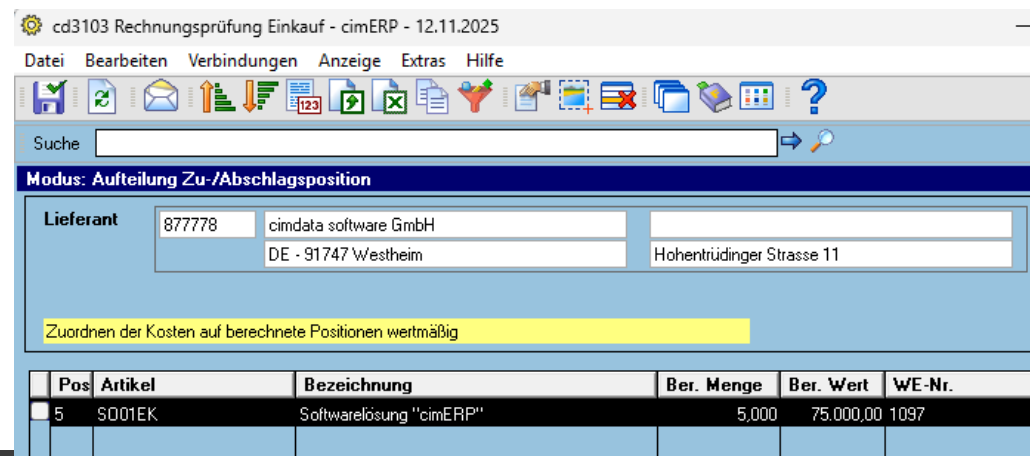

cd3103 Rechnungsprüfung Einkauf - cimERP - 12.11.2025

Modus: Aufteilung Zu-/Abschlagsposition

Lieferant: 877778 cimdata software GmbH DE - 91747 Westheim Hohentrüdingler Strasse 11

Zuordnen der Kosten auf berechnete Positionen wertmäßig

Pos	Artikel	Bezeichnung	Ber. Menge	Ber. Wert	WE-Nr.
5	S001EK	Softwarelösung "cimERP"	5,000	75.000,00	1097

cd3103 - Rechnungseingangsprüfung

Durchführung bei Eingang Lieferanten-Rechnung / Schlussmaske

Prüfung Rechnungs-Endbetrag, Zahlungskonditionen etc.

“letzter” Schritt vor Auslösung der benannten/bekannteten Verbuchungen

cd3103 Rechnungsprüfung Einkauf - cimERP - 12.11.2025

Suche

Modus: Übersicht Konten / Erfassung weitere Kosten

Lieferant: 877778 cimdata software GmbH
DE - 91747 Westheim Hohentrüdingen Strasse 11

Konto	Kostenstelle	Kostenobjekt	Kostenträger	Steuer	Artikelnr. für Kostenträger	für Vorgang	Betrag	W-Bez
4001	5500	0	0	19,000			75.000,00	EUR
							75.000,00	

cd3103 Rechnungsprüfung Einkauf - cimERP - 12.11.2025

Modus: Weitere Kosten - Neuanlage

Konto: 4001 Erlöskonto 2

Kostenstelle:

Kostenobjekt:

Buchungsbetrag: 50,00 EUR

Buchungstext: Fracht/Spedition

für Vorgang:

cd3103 Rechnungsprüfung Einkauf - cimERP - 12.11.2025

Modus: Abschließende Rechnungsdaten

Lieferant: 877778 cimdata software GmbH
DE - 91747 Westheim Hohentrüdingen Strasse 11

Nettobetrag: 75.000,00 EUR

Vorsteuercode: 61 19,00 14.250,00

Rechnungsbetrag: 89.250,00

Belegnummer: 445455 Rechnungswert (Eingangsbuch):

Rechnungsdatum: 12.11.2025

Re.-Eing.-Datum: 11.11.2025

Abw. FIBU-Datum:

Lieferanten-Rg.-Nr.: RE990-4589

Kreditoren-Konto: 877778

UST-Identnummer:

Kurs Fremdwährung: 1,000000 (je 1)

Zahlungsbedingung: 1 10 Tage 3% Skonto
15 Tage 2% Skonto
20 Tage fällig

Abweichende Konditionen	errechnet
Nettofälligkeit	22.12.2025
Skontofälligkeit 1	12.11.2025
Skonto 1 in %	3,00
Skontobetrag 1	2.677,50
Skontofälligkeit 2	12.11.2025
Skonto 2 in %	2,00
Skontobetrag 2	1.785,00

Archiv ID:

cd3103 - Rechnungseingangsprüfung

Nebenprozesse / Speziallogiken / Einkaufsstatistik

Article Information:
 Artikel-Nr.: S001EK
 Beschreibung: Softwarelösung "cimERP"
 ME: Stk

Search and Filters:
 Suchfeld: [Empty]
 Berechnung mit: Preis je Stk

Statistics:
 Datum letzter EK: 12.11.2025
 Datum erster EK: 09.10.2025
 Datum höchster EK: 09.10.2025
 Datum niedr. EK: 09.10.2025
 Lagerbestand: [Empty]
 Verbrauch: [Empty]
 letzter EKP: /1 15.000,00
 erster EKP: /1 15.000,00
 höchster EKP: /1 15.000,00
 niedrigster EKP: /1 15.000,00
 durchschn. EKP: /1 15.000,00
 kalk. EKP: /1 [Empty]
 EK-Preis 1: /1 15.000,00
 EK-Preis 2: /1 [Empty]

Supplier and Order Information:
 Lieferant: 877778
 Geschäftsjahr: 2025
 Anzeige in Währung: 0 EUR
 Name: cimdata software GmbH
 Adresse: DE - 91747 Westheim, Hohentrüdingen Strasse 11
 Dat. letzter Einkauf: 11.11.2025
 Bestellbestand: 90.000,00

Monthly Breakdown Table:

Monat	Wert	Wert kalk.	Varianz	% v. Wert	Bonusumsatz	Belastung
01 JAN						
02 FEB						
03 MÄR						
04 APR						
05 MAI						
06 JUN						
07 JUL						
08 AUG						
09 SEP						
10 OKT	15.000,00		- 15.000,00	100,00	15.000,00	
11 NOV	75.200,00		- 75.200,00	100,00	75.200,00	
12 DEZ						
Summe	90.200,00		- 90.200,00		90.200,00	

12 Records

Statistische Daten nun inkl. der Korrekturen aus der Rechnungsprüfung gebucht

Für Bestandsbewertungen / Kalkulationen wird für EK-Artikel i.d.R. der <letzte EKP> oder der <durchschn. EKP> verwendet

$$PGLD_{\text{neu}} = \frac{PGLD_{\text{alt}} \cdot x_{\text{alt}} + p_{\text{neu}} \cdot x_{\text{neu}}}{x_{\text{alt}} + x_{\text{neu}}}$$

Auch Arbeiten mit Planzahlen im Einkauf / Planvergleich ist möglich (Vorerfassung dazu in den vorgesehenen Programmen auf verschiedensten Ebenen möglich)

Sonstiges: Lieferantenbonus

Nebenprozesse / Speziallogiken / Lieferantenbonus

Systemische Erfassung und Auswertung von Bonusvereinbarungen mit dem Lieferanten

cd0025 Lieferantenbonus - cimERP - 12.11.2025

Suche

Lieferant

cimdata software GmbH
DE - 91747 Westheim

Bonusumsatz	Bonussatz %
50000	3,00
200000	5,00
10000000	10,00

cimdata software GmbH, Hohenrüdinger Str. 11, 91747 Westheim

cd0026 Lieferantenbonus

12.11.2025 08:57:06

von Lieferant 877778 bis 877778

Lieferant	Name	PLZ	Ort
877778	cimdata software GmbH	DE 91747	Westheim
	Bonusumsatz 1	50.000	Bonussatz 1 3,00%
	Bonusumsatz 2	200.000	Bonussatz 2 5,00%
	Bonusumsatz 3	10.000.000	Bonussatz 3 10,00%

CD3070 - Auswertung Lieferanten Bonus		Betrieb 22 (cimERP)		12.11.2025 8:56	Seite 1 von 1
Lieferant	Ort	Umsatz	Bonus %	Bonus	
877778	cimdata software GmbH	Westheim	Stammdaten-Staffel		
		50.000 €	3,00 %		
		200.000 €	5,00 %		
		10.000.000 €	10,00 %		
		Umsatz lfd. Jahr :		90.200,00	3,00 % 2.706,00 €

Sonstiges: Intrastat

Nebenprozesse / Speziallogiken / Intrastat

Bereitstellung Daten für Intrastat-Meldung, Ausgabe im .xml-Format

cd3090 INTRASTAT-Meldungen Eingang verwalten - cd-dev-srv2/betrieb

Monat: 6, Jahr: 2024

- Protokoll drucken
- Protokoll mit Einzelsätzen drucken
- Datensätze überarbeiten
- Formulare drucken
- Formulare erneut drucken
- xmlstat-Datei erstellen
- xmlstat-Datei erneut erstellen

Dateipfad: \VGTEST-202406-20251112-0902.xml

cd3090 INTRASTAT-Meldungen Eingang verwalten - cd-dev-srv2/betrieb01 - 12.11.2025

Modus: Ändern

Monat: 6, Jahr: 2024

Lieferant: 72345
Eros Ramazotti
I - 52300 Florenz
Via Paganini

Artikel-Nr.: mis.ek
Einkaufsteil
Büroblockchen A5 kleinkariert

Best.-Nr.: 125230/000 **Position:** 5
Beleg-Nr.: 1 **Warenzugangsdatum:** 26.06.2024 **Status:** 9

Zolltarif-Nr.: 48236910 Pappsteller/Pappschalen/Ts/Tablets neu

Nettowert: 9,70 EUR	Statist. Verfahren: 2
Menge: 100,000 m²	Statistischer Wert: EUR
Gewicht: kg/m²	Entladehafen:
Verkehrszweig:	Ursprungsland: NL Niederlande
Menge bes. Maßeinh.:	Bestimmungsregion: 9
	Art des Geschäfts: 11
	Länderschlüssel: IT Italia

```
<?xml version="1.0" encoding="ISO-8859-1"?>
<INSTAT>
  <Envelope>
    <envelopeId>A945K-201804-20211029-0744</envelopeId>
    <DateTime>
      <date>2021-10-29</date>
      <time>07:44:12</time>
    </DateTime>
    <Party partyType="CC" partyRole="receiver">
      <partyId>00</partyId>
      <partyName>Statistisches Bundesamt</partyName>
      <Address>
        <streetName>Gustav-Stresemann-Ring 11</streetName>
        <postalCode>65189</postalCode>
        <cityName>Wiesbaden</cityName>
      </Address>
    </Party>
    <Party partyType="PSI" partyRole="sender">
      <partyId>0912121212123000</partyId>
      <partyName>cimdata-sw </partyName>
      <interchangeAgreementId>A945K</interchangeAgreementId>
      <Address>
        <streetName>Hohentrüdingen Str.</streetName>
        <streetNumber>11</streetNumber>
        <postalCode>91747</postalCode>
        <cityName>Westheim</cityName>
      </Address>
    </Party>
  </Envelope>
</INSTAT>
```

Sonstiges: Ware unterwegs

Nebenprozesse / Speziallogiken / Ware unterwegs / "schwimmendes Lager"

Eigentumsübergabe bereits bei „Versand“, also bei „Einschiffung“

Rechnung des Lieferanten kommt also zeitlich VOR der phys. Ankunft/Verfügbarkeit der Waren

cd0015 Lagernummern - cimERP - 12.11.2025

Modus: Ändern

Lager 201 schwimmende Ware

Lagerdaten | Kommunikationsdaten | Formularüberschriften | Indiv. Daten

Lager-Nr. 201

Bezeichnung 1 **schwimmende Ware**

Bezeichnung 2

Bezeichnung 3

Verfügbarkeitsrechnung nein Ursprungs-/Bestimmungsregion

chaotische Lagerhaltung nein Reservierung Fahrbefehl Fertigung

Provision Konsilagerzuschlag

Währung 0 EUR Nettowertgrenze

Subproduzentenlager nein

Umsatzsteuer-Identnummer

Zusatztext 1

Zusatztext 2

Zusatztext 3

LES-fähig nein SCM-Lager ja

cd3006 Erfassen Warenzugänge - cimERP - 12.11.2025

Modus: Verbuchen Warenzugang

Lieferant 877778 cimdats software GmbH
DE - 91747 Westheim
Anspr. P. Hr. Ralf Saur
Hohentürdinger Strasse 11
Tel. +49 (0) 9082 96961-30

Bestellung 99008/000 Position 5 Termin 50.25 Status 1 Ansprechsp. Kim.
Bestellart 901 - Standardbestellung Ansprechsp. Tech

Positionsdaten | weitere Daten | Zuschläge | Positionstexte | Liefereinteilung

Artikel-Nr. S001EK Softwarelösung "cimERP"

LB-Re-Fa 0 0 0
Preis 15.000,00 EUR / 1
Preisart effektiver Preis
Rabatt-Z
Termin 50 25 Kw/50/25

Bestellt 1 Stk Geliefert 2 Stk Rest

Zugang 1 Stk

Lieferung Teillieferung WE-Datum 12.11.2025 WE-Nr. 1101
 Volllieferung LS-Nr.

Lager 201 schwimmende Ware

Versandtermin 01.11.2025

Eingangstermin 15.11.2025

Bezugsart 2 Frachtschiff

cd3011 Eintreffen Ware unterwegs - cimERP - 12.11.2025

Modus: Ändern

Eintreffen Ware unterwegs

SCM-Lager 201 schwimmende

Lieferant 877778 cimdats software GmbH
DE - 91747 Westheim
Anspr. P. Hr. Ralf Saur
Hohentürdinger Strasse 11
Tel. +49 (0) 9082 96961-30

Bestell-Pos. 99008/000 5

Artikel-Nr. S001EK Softwarelösung "cimERP"

SCM-Lager 201 schwimmende Ware

für Lager (Anlieferungslager) 0 Zentrallager

Bezugsart 2 Frachtschiff

Datum Eingang 15.11.2025

Datum Versendung 01.11.2025

Warenzugangsmenge 1 Stk Menge Umbuchung Stk

Restzugangsmenge 1 Stk WE-Nr. 1101 LS-Nr. 1101

Status Ware unterwegs

Personal-Nr. 0

Bemerkung

Lager-Nr.	alter Bestand	bewegte Menge	neuer Bestand	Buchungs-Datum	Bewegungs-Datum	Kunde/Lieferant	Vorgang	Pos.	Satz art	Satzart	SB	Text
0	6,000	1,000	7,000	12.11.2025 09:29:03	12.11.2025	877778	99008/000	5	WAZ	Warenzu	rs	Umbuchung, Eintreffen Ware unterwegs
201	1,000	1,000	0,000	12.11.2025 09:29:02	12.11.2025	877778	99008/000	5	WAZ	Warenzu	rs	Umbuchung, Eintreffen Ware unterwegs
201	0,000	1,000	1,000	12.11.2025 09:25:12	12.11.2025	877778	99008/000	5	WAZ	Warenzu	rs	

Sonstiges: Lieferantenbewertung

Nebenprozesse / Speziallogiken / Lieferantenbewertung

Prozess generiert Daten zur Auswertung hinsichtlich Durchführung systemischer Lieferantenbewertung

cd3600 Basisparameter Lieferantenbewertung - cimERP - 12.11.2025

Suche

Lieferantenbewertung **aktiv** Bewertung zum Liefertermin

Kriterium	Gewichtung %
Mengentreue	20
Termintreue	30
Preistreue	40
Kriterium 4	3
Kriterium 5	3
Kriterium 6	4
Summe	100

Terminbewertung nach: Bestelltermin bestätigter Termin

Grenzwerte für ABC-Klassifizierung

A - Lieferant	480
B - Lieferant	400
C - Lieferant	350
D - Lieferant	300
E - Lieferant	250

cd3601 Bewertungen zur Mengentreue - cimERP - 12.11.2025

Suche

Die Bewertungspunkte für die prozentuale Anlieferung (in Bezug zur Bestellmenge) müssen lückenlos von 1 Prozent bis 9999 Prozent vorgegeben werden.

Anlieferung proz. von	Anlieferung proz. bis	Punkte	Bemerkung
1	50	0	Nicht akzeptabel
51	80	1	Mahnung an den Lieferanten
81	94	3	tolerierbar
95	110	5	Idealfall
111	129	4	Lieber zuviel als zuwenig
130	150	2	Verschwendung
151	9999	0	Nicht akzeptabel
		0	

cd3604 Lieferantenbewertungen - cimERP - 12.11.2025

Suche

Auswertung für Monat (max. 12 Monate) Quartal (max. 4 Quartale) LBW-Status **aktiv**

Lieferanten-Nr. **877778**

Lieferant **cimdata software GmbH**
DE - 91747 Westheim
Hohentürdinger Strasse 11

Jahr **2017**

ab Monat **1**

Kriterium	Vorg	Gew	JAN	FEB	MÄR	APR	MAI	JUN	JUL
Mengentreue		20							
Termintreue		30							
Preistreue		40							
Kriterium 4		5	3						
Kriterium 5		5	3						
Kriterium 6		5	4						
Gesamtbewertung									
Einstufung									

cd3603 Einzelbewertungen Lieferanten - cimERP - 12.11.2025

Suche

Modus: **Ändern**

Lieferant **877778** cimdata software GmbH
DE - 91747 Westheim

LBW-Status **aktiv** Bestellnummer **99009/000**

Artikel-Nr. **S001EK** Softwarelösung "cimERP"

Pos-Nr.	Bas-Pos.	L-Termin	Best.-Menge	L-S	WaZu-Datum
1001		5.47.25	5.000	1	12.11.2025

Lieferant **877778** cimdata software GmbH
DE - 91747 Westheim

Bestellnummer **99009/000** Positionsnummer **1001**

Liefertermin **47.25** Warenzugangsdatum **12.11.2025**

Bestellmenge **5.000** Warenzugangsmenge **5.000**

Warenzugang gesamt **5.000**

Kriterium	Vorgabe	Bewertung
Mengentreue		5,00
Termintreue		5,00
Preistreue		5,00
Kriterium 4	5	5,00
Kriterium 5	5	5,00
Kriterium 6	5	5,00

cd0020 Kunden-/Lieferantenstamm - cimERP - 12.11.2025

Suche

Modus: **2-Lieferantenbewertung: Ändern**

Lieferant **877778** cimdata software GmbH
DE - 91747 Westheim

Eintrittsdatum **09.10.2025**

letzte Änderung **11.11.2025 - rs** letzter Besuch

Stammdaten Kommunikation Ansprechpartner Adressen Informationstext

1-Basisdaten **2-Lieferantenbewertung** 3-Reports

Lieferantenbewertung **aktiv**

Kriterium **Mengentreue** Vorgabe: Die Werte werden vom System berechnet und sind manuell änderbar

Kriterium **Termintreue** Vorgabe: Die Werte werden vom System berechnet und sind manuell änderbar

Kriterium **Preistreue** Vorgabe: Die Werte werden vom System berechnet und sind manuell änderbar

Kriterium 4 **5**

Kriterium 5 **5**

Kriterium 6 **5**

Sonstiges: Zollprüfung/-meldung

Nebenprozesse / Speziallogiken / Zollprüfung/-meldung

Abstellung von Daten zur Zollprüfung (Nicht-EU-Lieferanten)

cd3105 Zollprüfung Einkauf - cimERP - 12.11.2025

Suche

Modus: Ändern

Positionenübersicht

Lieferant	Lieferant Name	Beleg-Nr.	RE Datum	Lieferanten-Rg.-Nr.	Kosten
831367	US Mouser Electronics	35345	12.11.2025		

cd3105 Zollprüfung Einkauf - cimERP - 12.11.2025

Modus: Ändern

Lieferanten Rechnungs-Nr.		Artikel-Nr.	S001EK	Softwarelösung "cimERP"
Lieferanten-Nr.	831367			
Beleg.-Nr. Eingangsrechnung	35345			
Wareneingangsdatum				
RE Datum	12.11.2025			
Reprü. Menge	1000,000			
Reprü. Wert	1000,00 EUR			
Kostenart	4001 Erlöskonto 2	Lieferscheinnummer		
Bestell-Nr.	98909/000	Positions-Nr.	1	

AT/C-Nummer	AT2234232
Verzollungsdatum	12.11.2025
Zolltarif-Nr.	
Währung	0 EUR
Kurs für Verzollung	1,0000
Wert für Verzollung	1000,00 EUR
Versicherungssatz Verzollung	4,000 %
Versicherungsbetrag Zoll	40,00 EUR
Frachtkosten Gesamt	50,00 EUR
einzub. Frachtkosten	5,00 % 5%
einzub. Frachtkosten	2,50 EUR
Sonstige Kosten/Erstattungen	10,00 EUR
Sonstige Kosten 1	0,00 EUR
einzubez. Kosten 1	0,00 %
einzubez. Kosten 1	0,00 EUR
Sonstige Kosten 2	0,00 EUR
einzub. Kosten 2	0,00 %
einzub. Kosten 2	0,00 EUR
Zollwert der Position	1052,50 EUR
Zollsatz in Prozent	25,000 %
Zollbetrag	263,13 EUR
Status	0

cd0015 Warenbezeichnungen - cimERP - 12.11.2025

Suche

Zolltarif-Nr.	bes. ME	W
300400102	Nein	Le
3923 50 10	Ja	Ve
5504 10 00	Nein	Ze
621290000	Nein	Kle
8211920008	Nein	Me
QS3442	Nein	Me

Modus: Ändern

Basisdaten

Zolltarif-Nr. 5504 10 00

besondere ME IS Nein

Meldung Einkauf und Verkauf

Zollsatz (%) 5,000

Versicherungssatz (%) 6,000

VZTA-Status

Warenbezeichnung

Zollwolle

cd0015 Zollkurse - cimERP - 12.11.2025

Suche

Währung	gültig von	Kurs	Land	Landesbezeichnung
USD	01.10.2016	1,3000	USA	Vereinigte Staaten

Modus: Ändern

Währung 1 USD

gültig ab 01.10.2016

Kurs 1,3000

Land USA Vereinigte Staaten

Sonstiges: weitere Tools / Anzeigen

Nebenprozesse / Speziallogiken / diverses
Weitere Auswerte-Tools

cd3035 Anzeigen Preisentwicklung Einkauf - cimERP - 12.11.2025

Suche

Artikel: Softwarelösung "cimERP"

Zuk/Prod: Dispo-Art:

Zeichnung: Besch.Zt: Tage

Disponent: ME-EK:

R	E	Best.-Nr.	Best.-Art	Pos.	Termin	Menge	ME	Nettopreis	Status	Storno	Währ.	PE
		99007/000	901	5	50.25.25	1,000	Stk	15.000,00	9		EUR	per 1
		99008/000	901	5	50.25.25	1,000	Stk	15.000,00	9		EUR	per 1
L		99009/000	901	5	47.25.25	10,000	Stk	15.000,00	1		EUR	per 1

cd3043 Umsätze Lieferanten - cimERP - 12.11.2025

Suche

Jahr: Datum von: bis:

Monat von: oder bis:

Lief.-Nr.	Lieferanten-Name	Zugangs-Wert	Re.Prüf. Wert	Wert ohne Re.Prüf.	Offene Pos. Wert
877778	cimdata software GmbH	120.200,00		120.200,00	105.000,00
801000	HA 1: Franz Müller				
830103	ALLNET GmbH				
830107	Securepoint GmbH				
830110	AVNET Technology Solutions				

cd3400 Drucken ABC-Analyse des Einkaufs - cimERP - 12.11.2025

Modus: Analyse der Artikel nach Verbrauch (12 Monate)

Jahr:

Bewertung mit: Einkaufspreis Materialkosten Inventurpreis

Welcher EK-Preis?: durchschn. EK-Preis akt. Netto-Preis kalkul. EK-Preis

Lager:

ZUP0: von bis

Artikel:

Suchbegriff:

Disponent:

Produktgruppe:

Teilgruppe 1:

Teilgruppe 2:

cd3400 - ABC-Analyse FERTIGWAREN Betrieb: cimERP

Artikelnummer	Bezeichnung	Pos.	Menge	ME	%
Var.1	Var.2	Var.3			
S001EK	Softwarelösung "cimERP"	1	9	Stk	99,85
EP1	Endprodukt	2	10	Stk	0,15
Summe:					

cd3030 Anzeigen Bestellüberhang - cimERP - 12.11.2025

Suche

Artikel-Nr.: von bis

Suchbegriff:

Disponent:

Produktgruppe:

Teilgruppe 1:

Teilgruppe 2:

Lager:

Lieferanten-Nr.:

Zeitraum bis: simulierte FA beachten

Artikel	Überhang	Überhang Wert (EKPI)	Bestellmenge	Bedarfsmenge	Lagerbestand	Mindestbestand	Dispoart	MEB
00902	2,000	20,00	2,000				Lager	Stk
25004	100,000	10.000,00	500,000	4.500,000	4.100,000		Auftrag	Stk
EKTN19	98,500	1.182,000	200,000	1,500		100,000	Lager	m²
S001EK	5,000	75.000,00	5,000		9,000		Lager	Stk

Sonstiges: OPOS-Modul

Nebenprozesse / Speziallogiken / OPOS-Modul

FIBU-Übergabe an angebundene Finanzbuchhaltung

Alternativ/zusätzlich: Übergabe ans cimERP-Modul „OPOS-Offene-Posten-Verwaltung“
OPOS kann (kreditoren-seitig)

- Zahlungsvorschläge erstellen (Skonto- und Fälligkeitsbeachtung)
- Zahlungen/Überweisungen erstellen und ans BankProgramm übergeben

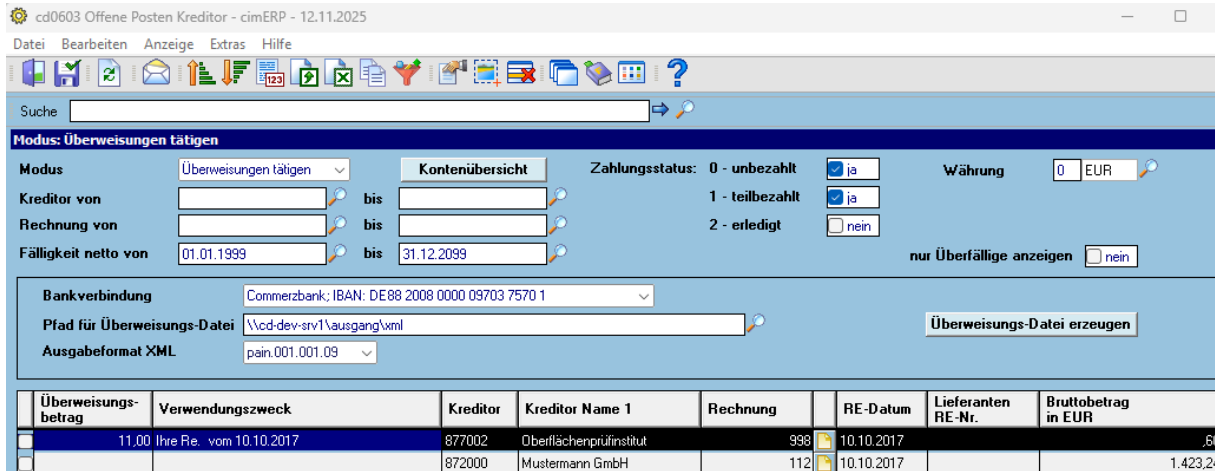

cd0603 Offene Posten Kreditor - cimERP - 12.11.2025

Suche

Modus: Überweisungen tätigen

Modus: Überweisungen tätigen | Kontenübersicht | Zahlungsstatus: 0 - unbezahlt | Währung: 0 EUR

Kreditor von: | bis: | 1 - teilbezahlt |

Rechnung von: | bis: | 2 - erledigt |

Fälligkeit netto von: 01.01.1999 | bis: 31.12.2099 | nur Überfällige anzeigen |

Bankverbindung: Commerzbank; IBAN: DE88 2008 0000 09703 7570 1

Pfad für Überweisungs-Datei: \\cd-dev-srv1\ausgang\xml | Überweisungs-Datei erzeugen

Ausgabeformat XML: pain.001.001.09

Überweisungs- betrag	Verwendungszweck	Kreditor	Kreditor Name 1	Rechnung	RE-Datum	Lieferanten RE-Nr.	Bruttobetrag in EUR
11,00	Ihre Re. vom 10.10.2017	877002	Oberflächenprüfinstitut	998	10.10.2017		,80
		872000	Mustermann GmbH	112	10.10.2017		1.423,24

Anmerkung: OPOS auch für Debitoren: Ausgangsrechnungen, Überwachung Zahlungseingang, Erstellung Mahnungen, Kontenübersicht etc.

Sonstiges: SRM

SRM – Supplier Relationship Management

cd0952 SRM - Lieferanten - cimERP - 18.11.2025

Suche

Lieferant

Lieferanten-Nr. 877778

Ansprechpartner

877778 cimdata software GmbH
DE - 91747 Westheim
Hohentrüdingen Strasse 11
Hr. Ralf Saur
Tel. +49 (0) 9082 96961-30
Mail apteansupport_cimdata@apteen.com

Projekt
Projekt-Pos.
Bestell-Nr.
Artikel-Nr.

SRM | Anfragen | Bestellungen | Statistik | Unterlagenarchiv Lief. | Reklamationen | Projek

von bis Erfasser alle nur eigene

Kategorie
Anlagedatum
Änderungsdatum

Suche in Betreff/Text

Wiedervorlage	Art Vorgang	Betreff	Anlage am	Anlage von	Geändert am
20.11.2025 17:00:00	Besuchsbericht	Besuch am 17.11.2025	18.11.2025 17:04:10	Ralf Saur	18.11.2025 17:04:36
30.11.2025 16:59:00	eMail	WerbeMaterial	18.11.2025 16:59:55	Ralf Saur	
	Anruf	Telefonat wegen neuen Konditionen	18.11.2025 16:59:20	Ralf Saur	18.11.2025 17:00:55

Auswahl

- Anruf
- Notiz
- Besuchsbericht
- ToDo (alle)
- ToDo (erledigt)
- ToDo (offen)
- Anlage
- Korrespondenz
- E-Mail

Alle relevanten Daten an einer Stelle

„Automatische“ Daten aufgrund von Vorgängen (Bestellungen, Statistik, Anfragen, Reklamationen ...)

„Manuelle“ Daten (eMail, Anrufe, Besuchsberichte)

Grunddaten | Teilnehmer intern | Teilnehmer extern | Dokumente | Individualdaten

SB-Verkauf

Vertreter 1

Mitarbeiter Ralf Saur

Betreff Besuch am 17.11.2025

Ort Besuch Döckingen

von 17.11.2025 08:00 bis 17.11.2025 17:00

Wiedervorlage 20.11.2025 17:00

Kategorie

Projekt

Projekt-Pos.

Bestell-Nr.

Artikel

Nächster Termin

am bis

Ort Termin

Beschreibung

Vielen Dank!

Fragen und Antworten

Kontakt

Ralf Saur

ralf.saur@aptean.com
www.cimdata-sw.de

